



Plaza de Armas de Chiclayo

BIENVENIDO A CHICLAYO

Al llegar a Chiclayo, la capital del departamento de Lambayeque, el viajero se dará cuenta que su clima cálido resalta tanto como la calidez de sus pobladores, orgullosos herederos de culturas prehispánicas cuyos tesoros continúan siendo develados. **La ciudad es el punto de partida para emprender la visita a los sitios arqueológicos y museos** que exhiben los tesoros de antiguos dignatarios que por su fastuosidad constituyen los mayores descubrimientos de tumbas en América. Las playas y áreas naturales complementan el atractivo de este departamento que al son de la marinera y otras danzas tradicionales celebra sus festividades con singular júbilo. Chiclayo es una ciudad costeña que disfruta de un dinámico comercio y una extraordinaria gastronomía.

Gastronomía

→ Plena de sabores, la cocina lambayecana incorpora frutos de la tierra y del mar, e insumos que usaron los antiguos Moche. Uno de sus platos emblemáticos es el arroz con pato a la chiclayana y como en toda la costa, el cebiche es parte de su variado e insuperable menú.



Manchamanteles

Playas

→ Playas y caletas de pescadores esperan al visitante que busca alejarse del bullicio urbano. En Pimentel, Santa Rosa y San José los pescadores artesanales realizan su faena montados en caballitos de totora.



Luis Gamero / PromPerú

Arte Popular

→ Destacan los trabajos de paja de palma macora, algodón nativo y lana, gran variedad de bordados y tejidos, así como cerámica, orfebrería y cuero repujado. Pueden adquirirse en centros de producción ubicados en Monsefú, Ciudad Eten, Santa Rosa, San José, Sipán, Túcume, Mórrope y Ferreñafe.



A. Solimano

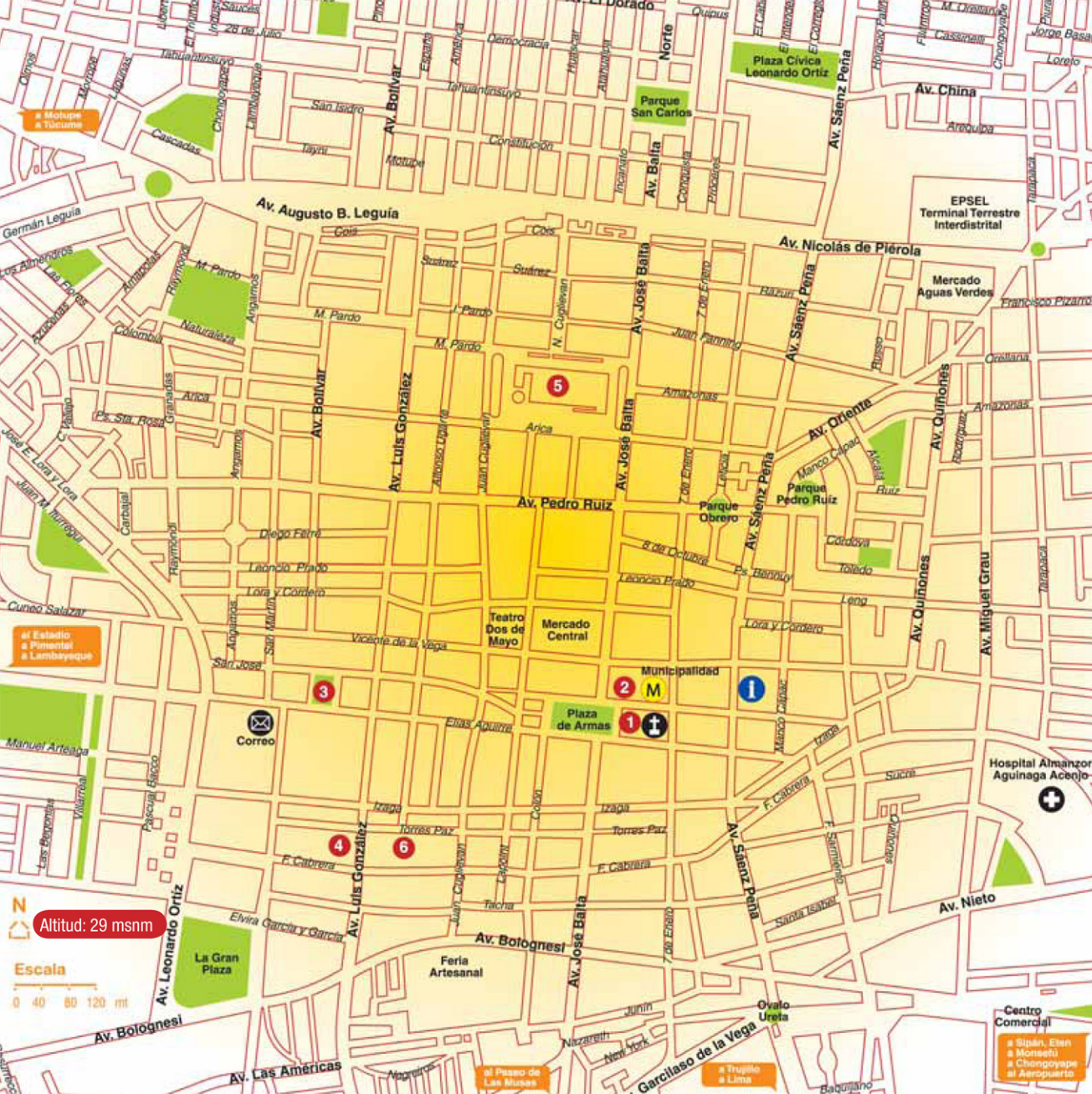

Plano turístico de Chiclayo

- 1 Catedral
- 2 Palacio Municipal
- 3 Plazuela Elías Aguirre
- 4 Basílica San Antonio
- 5 Mercado Modelo
- 6 Capilla La Verónica



Si desea información de servicios turísticos (agencias de viajes, transportes, alojamientos, restaurantes, servicio de guías, etc.), **consulte en i Perú**
 Av. Sáenz Peña 838
 Teléfono: (074) 20-5703
iperuchiclayo@promperu.gob.pe

Altitud: 29 msnm



LAMBAYEQUE

Distancias desde Chiclayo (Plaza de Armas)

Destino	Km	Tiempo
Lambayeque	12	15min
Ferreñafe	18	20min
Pimentel	11	15min
Monsefú	16	15min
Túcume	33	40min
Bosque de Pómac	35	45min
Chaparí	80	1h 40min
Huaca Rajada	35	40min
Zaña	46	45min
Chotuna Chomancap	12	15min

PERÚ

LAMBAYEQUE



MAPA DE EXCURSIONES



- Límite departamental
- Límite provincial
- Via asfaltada
- Via sin asfaltar
- Capital departamental
- Capital provincial
- Capital distrital
- Pueblo
- Aeropuerto
- Puerto
- Área Protegida
- Igerú
- Arqueología
- Museo
- Playa

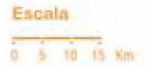

La comunidad campesina de Santa Catalina de Chongoyape administra la Reserva Ecológica Chaparí, destinada a la conservación de los bosques secos y su biodiversidad.

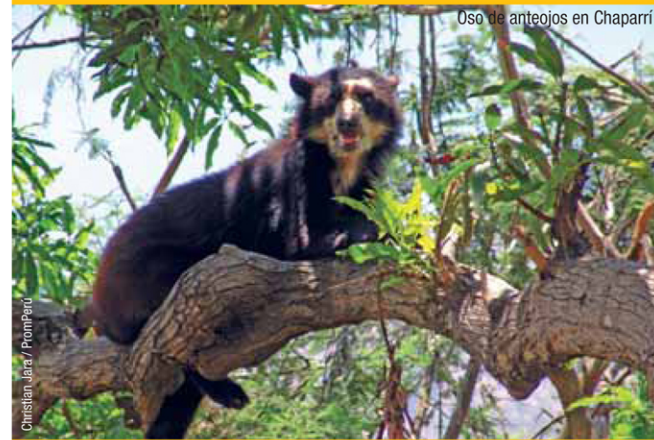

Oso de anteojos en Chaparí

La mayor parte de la experiencia turística en Lambayeque se realiza al aire libre; por ello no olvide llevar siempre sombrero y ropa ligera, bloqueador solar y repelente.

No debe perderse:

»» **MUSEOS.** El Museo Tumbas Reales de Sipán, guarda los ornamentos de oro, plata y cobre hallados en las tumbas de altos dignatarios Moche. El Museo Arqueológico Nacional Brüning posee más de 12 mil piezas prehispánicas. El Museo Nacional Sicán exhibe los objetos de la tumba más rica documentada en América.

»» **TÚCUME.** Conocido como el Valle de las Pirámides, este complejo arqueológico cuenta con 26 edificaciones prehispánicas. En la zona se puede participar de sesiones de chamanismo.

»» **CHOTUNA CHORNANCAP.** Complejo arqueológico cuya pirámide y recintos se identifican con la leyenda de Naymlap, fundador de la cultura Sicán.

»» **FERREÑAFE Y LAMBAYEQUE.** Estas ciudades conservan casonas e iglesias coloniales. En Lambayeque se ubican los museos Tumbas Reales de Sipán y Brüning, y muy cerca pueblos como Mórrope, Túcume y Motupe.

»» **BOSQUE DE PÓMAC.** Este Santuario Histórico es uno de los dos únicos bosques secos ecuatoriales del mundo. Alberga el complejo arqueológico de Batán Grande y variedad de especies naturales.

»» **HUACA RAJADA.** Este complejo arqueológico fue escenarió en 1987 del descubrimiento de la tumba del Señor de Sipán. Cuenta con un museo de sitio donde se exhibe la última tumba hallada, perteneciente al Sacerdote Guerrero.

»» **ZANA.** Se aprecian los vestigios de conventos e iglesias de lo que fue una ciudad virreinal fundada en 1563. Destaca también su legado a la cultura afro-peruana.

»» **PIMENTEL Y MONSEFÚ.** El primero es un moderno balneario donde se puede practicar el surf y el segundo es un pueblo de artesanos.

Si desea más información sobre Chiclayo, visítenos o contáctenos



Información y asistencia al turista

TOURIST INFORMATION AND ASSISTANCE

Centro de Chiclayo

Av. Sáenz Peña 838
Teléfono: (074) 20-5703

Aeropuerto José A. Quiñones Gonzales

Sala de Arribos

Museo Tumbas Reales de Sipán

Juan Pablo Vizcardo y Guzmán s/n, Lambayeque

www.turismoperu.info



Una publicación de la Comisión de Promoción del Perú para la Exportación y el Turismo.
www.promperu.gob.pe.

© PromPerú. Todos los derechos reservados.
Editor: Antonio Yonz Martínez
Diseño: DDC Fábrica de Ideas

Hecho el depósito legal en la Biblioteca Nacional del Perú N° 2009-03902.
DISTRIBUCIÓN GRATUITA. PROHIBIDA SU VENTA.

CHICLAYO PERÚ

Señor de Sipán



Michael Tweedie

