

PLAN DE ACCION
Destino Turístico

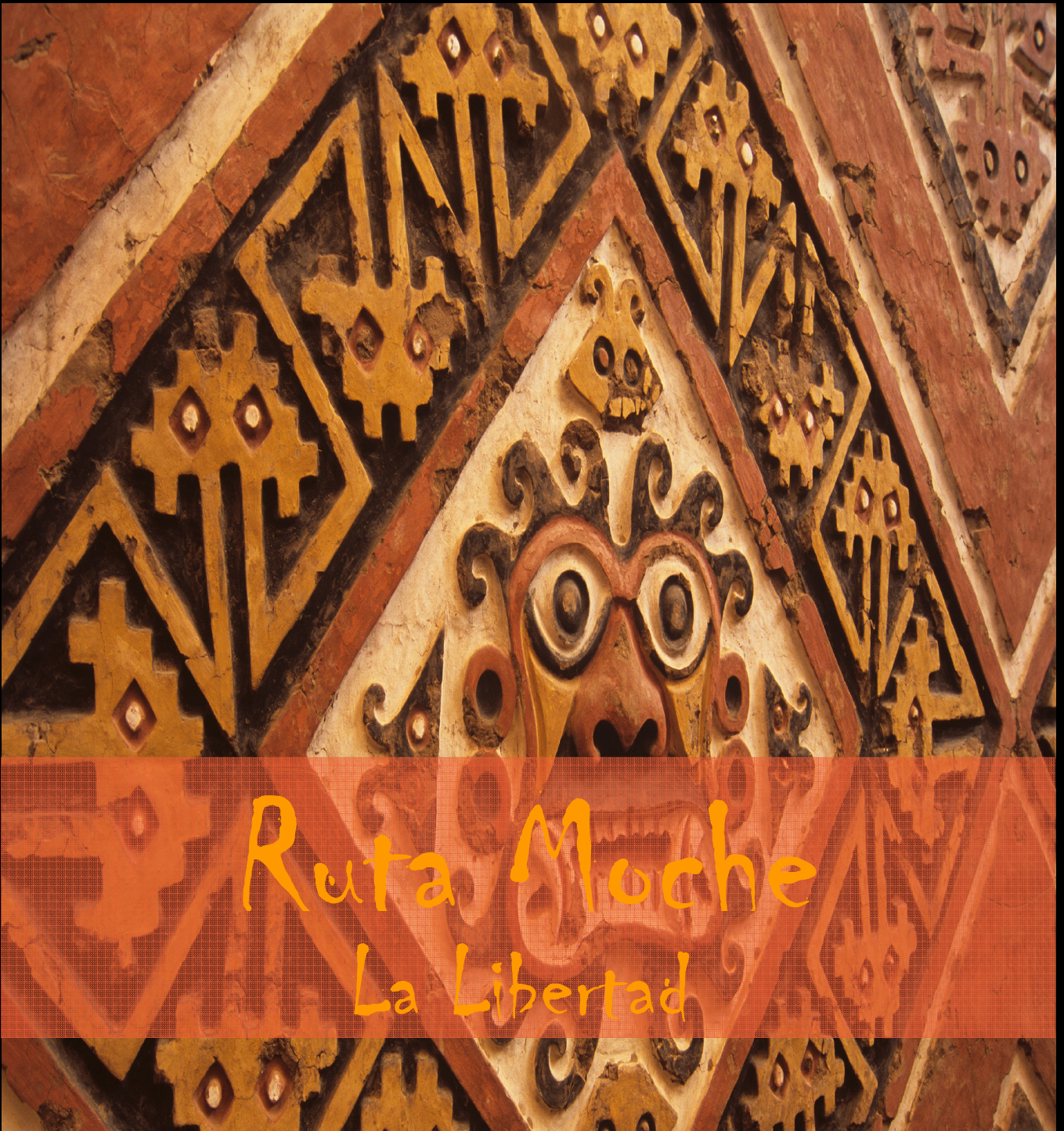

Ruta Moche
La Libertad

PLAN DE ACCIÓN

ENTE GESTOR

RUTA MOCHE LA LIBERTAD

(DOCUMENTO PRELIMINAR)

Diciembre 2008

INDICE

INTRODUCCIÓN	3
CAPÍTULO I ALCANCES DEL DOCUMENTO	4
CAPÍTULO II FUNCIONES Y PROPÓSITO DEL ÉNTE GESTOR DE LA RUTA MOCHE	5
2.1. Objetivos:	5
2.2. Funciones:	5
CAPÍTULO III POLÍTICAS DE TURISMO PARA EL DESTINO TURÍSTICO RUTA MOCHE	7
CAPÍTULO IV DESCRIPCIÓN DEL DESTINO TURÍSTICO RUTA MOCHE	8
4.1 Caracterización de la Región La Libertad	9
4.1.1 Aspectos Generales	9
4.2 Determinación del ámbito de influencia	10
4.3 Análisis de demanda	13
4.4 Análisis interno del Destino Turístico Ruta Moche – La Libertad	19
4.4.1 Planificación y Gestión	19
4.4.2 Territorio y Destino	26
4.4.3 Producto	39
4.4.4 Comercialización del Destino Turístico Ruta Moche – La Libertad	43
4.5 Diagnóstico FODA del Destino Turístico Ruta Moche – La Libertad	43
4.5.1 Planificación y Gestión	43
4.5.2 Territorio y Destino	44
4.4.5 Producto	45
4.4.6 Promoción, Comunicación y Comercialización (PCC)	46
CAPÍTULO V OBJETIVOS DEL DESTINO RUTA MOCHE - LA LIBERTAD	47
5.1 Objetivos Generales:	47
5.2 Objetivos Específicos:	47
CAPÍTULO VI MODELO TURÍSTICO – APROXIMACIÓN A LAS 8 VIRTUDES EN DESTINO	48
CAPITULO VII LÍNEAS DE ACCIÓN OPERATIVAS	49

INTRODUCCIÓN

La presentación del PENTUR realizada en la ciudad de Lima el día 6 de octubre de 2008, sirvió para definir el modelo turístico estratégico que seguirá nuestro país en los próximos diez años.

Luego del análisis de la demanda existente del principal mercado emisor de turistas internos – Lima – y la demanda por el segmento de arqueología, del turismo receptivo; así como de la oferta e infraestructura turística, el Gobierno Regional La Libertad y los representantes del Sector Privado, con la asistencia técnica del Ministerio de Comercio Exterior y Turismo – MINCETUR, han coincidido en la necesidad de establecer líneas de acción operativas para la conformación del Destino Turístico Ruta Moche – La Libertad.

Los actores clave del turismo de la Región La Libertad consideran que para garantizar la gestión de la actividad turística en este destino, será necesario conformar un Ente Gestor del Destino, validado y reconocido en el territorio, con competencias en materia turística. Este EGD asumirá la tarea de coordinar e integrar las acciones del Gobierno Regional de La Libertad y los Gobiernos Locales, más allá de las particularidades específicas de cada uno de los sitios turísticos que lo conforman.

El Ente Gestor del Destino, en su condición de conductor de la gestión del destino Turístico Ruta Moche – La Libertad, se integrará a la estructura de trabajo de la Gerencia Regional de Comercio Exterior y Turismo-GERCETUR La Libertad, en el marco del Consejo Regional de Turismo en La Libertad, adquiriendo una visión mixta (público – privada) con participación multisectorial, sobre la base del ordenamiento territorial y planificación turística del Destino.

Capítulo I

ALCANCES DEL DOCUMENTO

El presente documento contiene la delimitación del ámbito del Destino Turístico ruta Moche – La Libertad, los lineamientos de política turística, objetivos, estrategias y líneas de acción para su desarrollo, en un horizonte de consolidación de cinco años, y la definición de un Este Gestor, que asume el reto de la gestión y ejecución de las acciones identificadas y propuestas por sus principales actores.

Este documento se ha estructurado considerando los lineamientos, objetivos y acciones del Plan Estratégico Nacional de Turismo - PENTUR y el Plan de Desarrollo Regional La Libertad, los cuales se constituyen en su principal marco de referencia. Con la finalidad de obtener resultados concretos se propone la aplicación de un Plan Operativo, que contendrá las acciones y metas a desarrollar en un periodo de ocho trimestres. Este periodo se contabilizará en trimestres con el fin de permitir a la Presidencia del Gobierno Regional de La Libertad, sentar las bases para el desarrollo turístico del Destino Turístico Ruta Moche – La Libertad.

Capítulo II

FUNCIONES Y PROPÓSITO DEL ÉNTE GESTOR DE LA RUTA MOCHE

En el marco del proceso de descentralización, la transferencia de competencias sectoriales y la responsabilidad asumida por los Gobiernos Regionales en materia de política turística, planificación turística, promoción a la inversión en turismo, capacitación y formación de los recursos humanos y la provisión de infraestructura turística básica, surge como aspecto clave y determinante la gestión exitosa del turismo a través de plan de acción consensuado, bajo la orientación de los Consejos Regionales de Turismo – CRT.

El modelo de gestión turística propuesto por el PENTUR, conlleva al establecimiento de un Ente Gestor, encargado de articular las líneas estratégicas para hacer más competitivos los destinos turísticos. Se reconoce de esta forma, la necesidad de articular la actuación público – privada, dado el carácter transversal de la actividad turística.

En este sentido, los actores clave del Destino Turístico Ruta Moche – La Libertad, han acordado contar con un Ente Gestor que permita en forma coordinada, llevar adelante el proceso de desarrollo turístico.

El Ente Gestor Ruta Moche – La Libertad articula, planifica, organiza y monitorea el ámbito que comprende el Destino Turístico Ruta Moche en su parte de la región La Libertad. Para ello, y siguiendo el modelo general establecido en el Plan Estratégico Nacional, su misión es **coordinar el desarrollo** de las acciones definidas en el Plan Operativo, a partir del presupuesto asignado y el cronograma tentativo. Este programa de trabajo también define los responsables para llevarlo a efecto y monitorearlo.

2.1. Objetivos:

- Lograr el posicionamiento de los íconos turísticos de la Ruta Moche;
- Lograr el incremento del gasto por turista/oferta turística de calidad/número de visitas.
- Asegurar una experiencia turística satisfactoria a los visitantes;
- Contribuir a mejorar la calidad de los servicios turísticos en el ámbito del Destino.
- Promover una actuación dinámica, ética y responsable para lograr un equilibrio en el desarrollo económico, socio cultural y ambiental vinculado al turismo, mitigando los impactos que pongan en riesgo la sostenibilidad de la actividad turística, la calidad de vida de la comunidad y la conservación de sus recursos.

2.2. Funciones:

- Sensibilizar a la población en el conocimiento de su patrimonio natural y cultural, y a la necesidad de su conservación y disfrute responsable.
- Articular los procesos de ordenamiento y puesta en valor de espacios priorizados para el desarrollo turístico.
- Coordinar y contribuir al desarrollo de las acciones planteadas en el Plan de Acción, encaminadas a generar una dinámica propia en su sostenibilidad a medio y largo plazo que, de forma coordinada, mantengan vivas las iniciativas en el tiempo.
- Establecer un marco de consenso y validación entre todos los agentes implicados en el desarrollo de las acciones turísticas en el destino. El ente gestor es articulador, coordinador y promotor en el destino.
- Sistematización, actualización y análisis de la información estadística del Destino.
- Vincular acciones en materia turística con otros campos productivos con el fin de promover sinergias entre sectores que consoliden y diversifiquen áreas de actividad económica, además de incidir en una imagen de marca de destino mucho más sólida y definida.
- Elaborar y monitorear programas y proyectos para el desarrollo de los recursos humanos.
- Promover y coordinar acciones para garantizar la seguridad de los visitantes.

- Desarrollar nuevos productos de turismo especializado en torno a la Ruta Moche, buscando el equilibrio entre el turismo como actividad económica, teniendo a la cultura y la naturaleza como elemento de identidad y valor.
- Favorecer el carácter demostrativo, vinculante y participativo del Plan de Acción, para que las acciones generen una imagen y posicionamiento real de toda la comunidad.

El Ente Gestor Ruta Moche inicia sus actividades con la participación de representantes Consejo Regional de Turismo de La Libertad y GERCETUR La Libertad cuenta además, con un Gerente y una Secretaria para el mejor cumplimiento de sus funciones.

El cumplimiento de estas funciones se puede determinar a partir de un esquema de trabajo estructurado en 4 programas de actuación.

Los 4 programas engloban todos los aspectos de gestión territorial de nuestro destino. Se plantean como un modelo de referencia en la gestión turística del territorio bajo la premisa de la mejora continua. Siguiendo el modelo planteado por PENTUR los 4 programas integran un modelo de gestión territorial que deben servir para el desarrollo turístico.

Se trata de elementos básicos para la gestión y la coordinación que pueden resultar muy valiosos para la ordenación turística del territorio a todos los niveles. Todos los requisitos que integran estos programas son funciones que debe abordar el ente gestor del destino independientemente de su organización, forma jurídica o instituciones implicadas en la toma de decisiones.

Programas de actuación:

- Planificación y Gestión.
- Programa de Territorio y Destino.
- Programa de Producto.
- Promoción, Comunicación y Comercialización.

Capítulo III

POLÍTICAS DE TURISMO PARA EL DESTINO TURÍSTICO RUTA MOCHE

Considerando las políticas establecidas en el PENTUR, las políticas para el desarrollo del Destino Turístico Ruta Moche – La Libertad son las siguientes:

- El turismo sostenible se constituye en la base del desarrollo integral del Destino Turístico Ruta Moche – La Libertad, promoviendo la conservación y el uso responsable de los recursos culturales y naturales, mejorando la calidad de vida de las poblaciones locales y fortaleciendo su desarrollo social, cultural, ambiental y económico.
- La diversificación y ampliación de la oferta turística en La Libertad se orientan hacia el desarrollo de productos turísticos innovadores que respondan a las exigencias de la demanda nacional e internacional.
- Las modalidades, productos turísticos y formas de gestión del turismo que promuevan la incorporación económica, social política y cultural de los grupos sociales más vulnerables son considerados prioritarios.
- La inversión regional, nacional y extranjera tienen iguales oportunidades, contribuyendo a la generación de empleo, mejora de la calidad de vida de la población Libertense y transformación de recursos en productos turísticos competitivos y sostenibles.
- El desarrollo de productos y servicios turísticos de calidad constituye la base de la competitividad del Destino Turístico Ruta Moche – La Libertad.
- La seguridad es un componente indispensable para el desarrollo de los productos y servicios turísticos. La cultura de seguridad es un elemento esencial en el Destino Turístico Ruta Moche – La Libertad, tanto para la calidad de vida de los ciudadanos libertenses, como de los visitantes.
- La gestión del turismo articula el funcionamiento del sector público y privado, buscando la participación e integración del Gobierno Regional de La Libertad, las Municipalidades Provinciales de Chepén, Pacasmayo, Ascope y Trujillo, las Municipalidades Distritales, Gremios representativos del Sector Turismo Libertense, así como otras entidades públicas y privadas vinculadas al turismo, y la sociedad civil.
- La participación y compromiso de la población Libertense y de los actores involucrados en la actividad turística y en la protección de los atractivos son fundamentales y prioritarios en el proceso de generación de condiciones que permitan el desarrollo del turismo.
- La lucha contra la explotación sexual de niños, niñas y adolescentes es una política prioritaria para el desarrollo de la actividad turística en el Destino Turístico Ruta Moche – La Libertad.

La promoción del Destino Turístico Ruta Moche se realiza sobre la base de sus productos turísticos desarrollados en los mercados prioritarios, mediante canales de comercialización apropiados.

Capítulo IV

DESCRIPCIÓN DEL DESTINO TURÍSTICO RUTA MOCHE

La costa norte del Perú es una región privilegiada por un conjunto de monumentos arqueológicos y museos; además por la presencia de una cultura viva muy dinámica donde sobresalen las costumbres tradicionales, artesanías y gastronomía; por la diversidad de escenarios naturales como las playas del litoral y áreas naturales protegidas; por contar con servicios adecuados para la visita turística; y por estar perfectamente articulada tanto por la Panamericana Norte como por los dos aeropuertos que sirven a las ciudades de Chiclayo y Trujillo. Un porcentaje importante de los monumentos que el día de hoy están siendo investigados y que pueden ser visitados pertenecen a la cultura Moche: Sipán en Lambayeque, San José de Moro en Chepén, Huaca Cao del complejo el Brujo en Chicama y la Huaca de la Luna en el valle de Moche, a pocos minutos de la ciudad de Trujillo.

Todos ellos son Moche a acepción de Chan Chan la ciudad de barro más grande del mundo y Patrimonio Cultural de la Humanidad. construida por los descendientes de los Moche los Lambayeque y Chimú, están en el territorio de los Moche, y se encuentran dispuestos a lo largo de la Panamericana Norte a manera de una ruta. Por ello la definimos como La Ruta Moche.

Los monumentos señalados muestran que los Moche dominaron la costa norte del Perú, desde Piura por el norte hasta el valle de Casma por el sur entre los inicios de la Era Cristiana y el siglo VIII. En este extenso territorio construyeron sus ciudades, levantaron sus templos y realizaron su vida cotidiana. El día de hoy, casi dos mil años después, ellos son elementos fundamentales para construir la identidad regional, así como recursos turísticos de gran valor sobre los cuales se puede generar un gran polo de desarrollo.

La arquitectura pública Moche es una de las más espectaculares del Perú antiguo, tanto por sus volúmenes como por la forma como fueron decorados. Los templos, que conocemos como "Huacas", fueron adornados con las imágenes de sus divinidades más importantes empleando la técnica del relieve en barro y la pintura mural policroma.

En el otro extremo de la ruta está Túcume, a poca distancia de Lambayeque, y el complejo de Huacas de Batán Grande en el distrito de La Poma en las cercanías de Chiclayo. Entre ambas, el gigantesco sitio de Pakatnamú, en la desembocadura del río Jequetepeque, constituye un hito importante en el camino.

El conjunto de atractivos culturales y naturales, de las poblaciones del pasado y de las sociedades del presente, tiene las facilidades necesarias para convertirse en un polo complementario al cada vez más saturado destino del Cusco.

4.1 Caracterización de la Región La Libertad

4.1.1 Aspectos Generales

a) Ubicación:

Se encuentra situado en la costa norte del Perú, extendiéndose hasta la selva alta. La Región de Lambayeque se localiza en la costa norte del país, a 557 Km. de la ciudad de Lima, aproximadamente entre las coordenadas geográficas Latitud sur: 6° 56' 38" Longitud oeste: Entre meridianos 79° 27' 9" y 79° 41' 18".

Capital: Trujillo (33 msnm).

b) Límites:

Por el Norte:	Región Lambayeque	Por el este:	Región San Martín
Por el sur :	Región Ancash	Por el oeste:	Océano Pacífico.

c) Superficie: 25 569,67 Km², que equivale al 2% del territorio nacional.

d) Altitud:

Mínima: 3 msnm. (Puerto Marítimo de Salaverry)
Máxima: 4,800 msnm. (Quiruvilca en la provincia de Santiago de Chuco)

e) Topografía:

Su relieve es muy variado debido a la presencia de estos fenómenos geográficos: Cordillera Occidental, la divisoria Caillacuyán-Escalo y la Cordillera Central. Su territorio participa de las tres regiones naturales. La franja costanera de su territorio es poco accidentada, relativamente llana, con valles, dunas, médanos y pampas desérticas que permanecen áridas y secas durante todo el año. El 75% de su territorio es esencialmente andino y se caracteriza por un conjunto de contrafuertes, profundos cañones, quebradas y barrancos. Los territorios ubicados principalmente en la margen derecha del río Marañón corresponden a la Selva alta.

f) Pisos latitudinales: Costa, Yunga marítima, Quechua, Suni, Puna, Rupa Rupa.

g) Fenómenos geográficos:

- Valles: Jequetepeque, Chao, Chicama, Moche, Virú, Santa, Sanagorán, Sarín, Cochabamba, Chusgón.
- Picos: Huaylillas, Ururapa y Guamacorral.
- Abras: Togaza, Pagrash, Alaska, El Cóndor y El Marco
- Bahías: Huanchaco
- Pampas: Las Dunas, San José, Pur Pur, El Alto, Mocán, El Palomar, Urricape, Poemape, Talambo.
- Puntas: Guañape, Gorda, Uripe, Prieta, Punta Barco Perdido, Urricape y Cherrepe.
- Islas: Guañape El Corcovado La Viuda y Macabí y Chao.

h) Clima: La región La Libertad presenta una privilegiada variedad climática y ecológica, en un espacio que varía desde el nivel del mar hasta los 4200 msnm., posibilitando la formación de espacios con diferentes características climáticas, que van desde los desiertos sub-áridos tropicales en la costa, hasta la tundra pluvial andina en las zonas alto andinas. En la costa el clima se considera semitropical, es cálido y primaveral, con una temperatura promedio anual de 18,9°C.

i) Distancias y vías de acceso:

Desde Lima: 557 Km.

▪ Terrestre:

Lima-Chiclayo: 557 Km. por la Carretera Panamericana Norte (8 horas en auto aprox.).

▪ Aérea:

Vuelos regulares desde Lima a la ciudad de Trujillo (55 min. aprox.).

4.2 Determinación del ámbito de influencia

Sobre el diagnóstico realizado en la región La Libertad, se ha realizado un análisis para determinar el ámbito de influencia del Destino Turístico Ruta Moche – La Libertad.

En el Mapa N° 1 iniciamos por la caracterización del territorio, mapeando los recursos turísticos y calificando su estado de conservación el bueno, regular y malo, asimismo un registro de las actividades turísticas que se realizan, los datos de comercialización para la oferta y el registro de la accesibilidad en sus diversas modalidades.

De acuerdo con el inventario a marzo del 2008, esta región cuenta, con 108 recursos turísticos, de los cuales la mayoría son de tipo arquitectura monumental teniendo el 42% de recursos, debido a que en el casco urbano de Trujillo se encuentran muchas edificaciones coloniales, muchas de las cuales forman parte del centro histórico de la ciudad de Trujillo.

Los sitios arqueológicos son los recursos más representativos de la región teniendo un 11% del total de los recursos y destacando entre ellos Chan – Chan y las Huacas del Sol y de la Luna, mientras que los sitios naturales representan el 16% de las que destacan la Laguna de Sausacocha y el Bosque de Cañoncillo.

Las playas en esta región conforman el 5% del total de la data del inventario siendo muy representativas la playa de Malabrigo, Pacasmayo y de huanchaco, además de realizarse competencias de surf en las dos primeras.

Las fuentes termales son tan solo el 4% y los centros artesanales solamente el 1% que se desarrolla mayormente en la caleta de Huanchaco y en el distrito del Porvenir. (Ver gráfico n° 1)

A este nivel se puede identificar donde se ubican la mayor cantidad de recursos turísticos, siendo la zona costera, articulada por la carretera panamericana. En cuanto al estado de conservación podemos afirmar que el 46% de los recursos se encuentra en buen estado, el 46% en regular estado y solo el 8% en mal estado.

Otro dato importante que nos provee el inventario turístico es que el 42% de los recursos cuentan con algún tipo de acondicionamiento turístico como boletería, servicios higiénicos señalización y accesos, mientras que el 58% carece de esto.



En el Mapa N° 2 el dato de soporte indica el nivel de desarrollo alcanzado por un determinado centro poblado para los que se toma en cuenta el porcentaje de cobertura en agua, desagüe y luz eléctrica, servicios que permiten el desarrollo de la planta turística para el que se ha tomado en cuenta como fuente principal el mapa de pobreza del cual se obtiene el siguiente resultado, que de los 83 distrito que posee la región el 14% de ellos es de nivel urbano, el 57% es de nivel intermedio y el 29% son poblados menores.

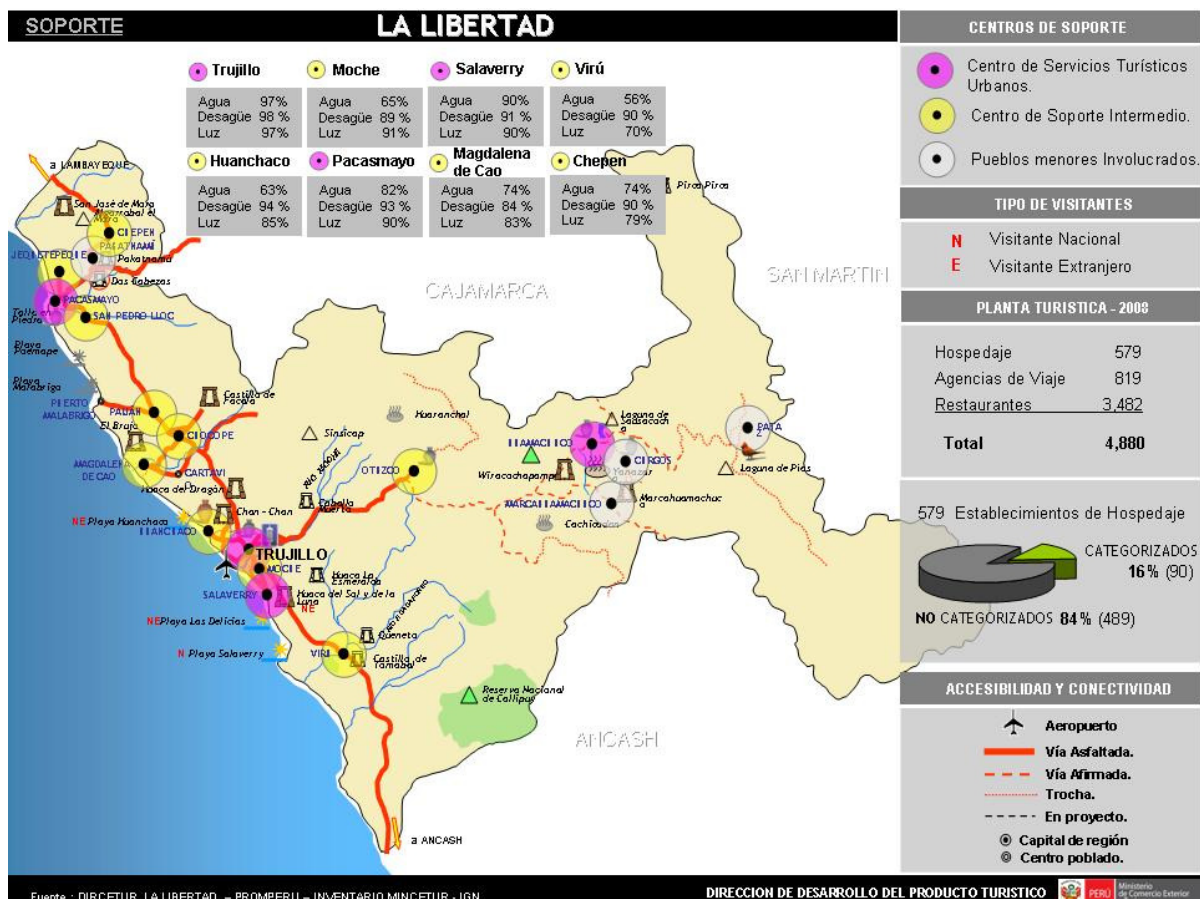

Complementando el dato de soporte, tenemos el número de establecimientos de hospedaje que nos da idea de la capacidad de alojamiento en la región, así tenemos que la región cuenta con 579 establecimientos que tienen una capacidad sumada de 13,078 plazas y de los que solamente 90 se encuentran categorizados y 489 no lo están, esto representa que gran parte no garantizan el tipo de servicio que se va a brindar a los visitantes en determinados locales.

En el mapa N° 2, se registran dos corredores existentes por ejemplo:

1. Trujillo – Pacasmayo, ruta de visitantes procedentes de Lima y el extranjero para la practica del surf y winsurf.
2. Moche – San Jose de Moro, ruta arqueológica visitada por turistas provenientes de Lima, visitan los monumentos arqueológicos y museos articulados por la carretera panamericana llegando hasta Lambayeque.

Finalmente en el Mapa N ° 3, con el análisis anterior se identifica y grafica aproximadamente el ámbito de actuación del destino turístico Ruta Moche La Libertad y sobre el cual se plantean acciones concretas para su desarrollo sostenible en el corto plazo con la participación de todos los actores y a través del presente documento de gestión.

El ámbito de este destino en la región La Libertad se define de forma paralela al litoral y esta comprendida desde el pueblo de Virú en la parte sur hasta el sitio arqueológico de San Jose de Moro en el lado norte de este destino, la zona comprende importantes recursos arqueológicos, muy representativos de la región además de importantes escenarios naturales.

El litoral comprendido a lo largo de esta zona de desarrollo turístico cuenta con playas como Huanchaco donde existe una producción artesanal en base a totora y otros materiales de la zona, sumado a esto la practica de la pesca artesanal realizada con caballitos de totora, que es una tradición que identifica a esta zona y se mantiene vigente, asimismo cuenta con playas para la practica del Surf como por ejemplo la playa de Malabrigo y extendiéndose hasta las playas de Pacasmayo que tiene gran demanda para la practica del surf y donde se realizan campeonatos internacionales de surf y winsurf todos los años.

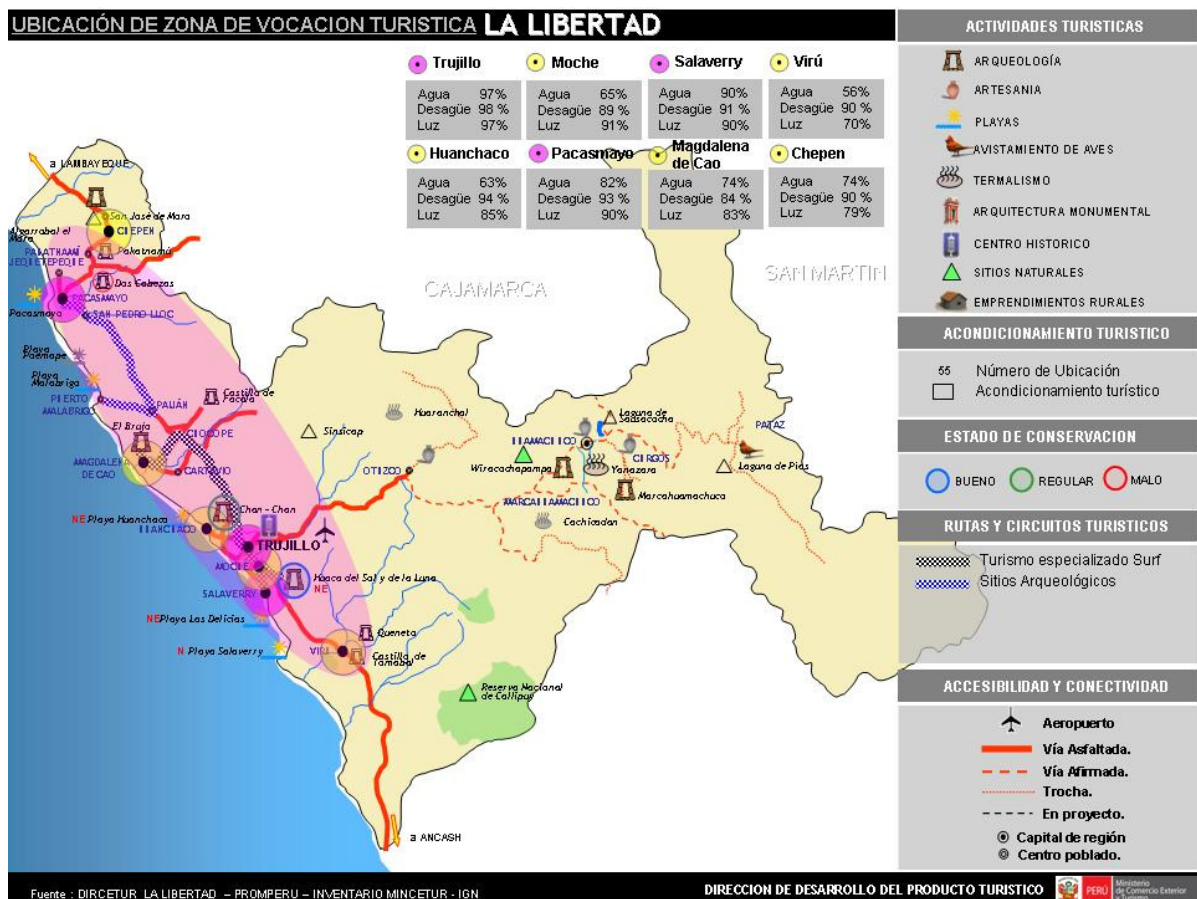

4.3 Análisis de demanda

Entre el período 2003-2007, el Turismo en la Región La Libertad creció de 594,791 a 950,513 turistas nacionales y extranjeros, lo que representa una tasa promedio de 12.42% anual. Cabe destacar que el crecimiento del año 2007 fue de 22% respecto al año anterior, lo cual expresa el mayor dinamismo de los últimos 5 años.

Es importante resaltar que el turismo de extranjeros sólo alcanza a representar el 3.35%, con lo cual del flujo turístico experimentado corresponde fundamentalmente a turistas nacionales (96.6%).

Arribos turísticos a la Región La Libertad

Años	2003	2004	2005	2006	2007
Extranjeros	43.318	42.150	35.052	28.400	31.852
Nacionales	551.473	644.969	714.237	753.005	918.661
Total	594.791	687.119	749.289	781.405	950.513

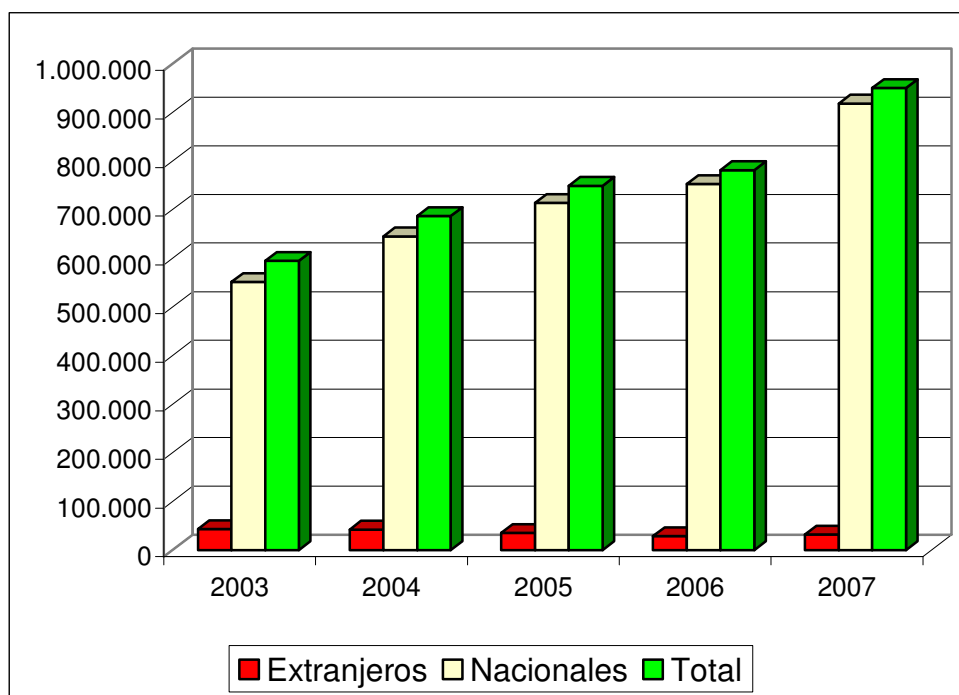

Fuente: Sistema Estadístico de Turismo - MINCETUR

Pernoctaciones en la Región La Libertad

Años	2003	2004	2005	2006	2007
Extranjeros	89.058	69.485	57.479	46.959	55.058
Nacionales	757.570	818.789	874.686	924.509	1.114.795
Total	846.628	888.274	932.165	971.468	1.169.853

Fuente: Sistema Estadístico de Turismo - MINCETUR

Para el caso de la Ruta Moche, el turismo se encuentra concentrado en la Provincia de Trujillo (83.72%) habiendo recibido el 2007 cerca de 709.186 visitantes, mientras que la segunda provincia en importancia es Ascope con 56.652 turistas, para el mismo año. Cabe anotar que en ese año el total de turistas extranjeros que visitaron las provincias liberteñas, que forman parte de la Ruta Moche, ascendieron a 28,010.

Provincias	Extranj.	Nacionales	Subtotal
Provincia de Trujillo	25.743	683.443	709.186
Provincia de Ascope	719	55.933	56.652
Provincia de Pacasmayo	834	41.447	42.281
Provincia de Chepen	609	30.057	30.666
Provincia de Virú	105	8.163	8.268
Totales Ruta Moche	28.010	819.043	847.053

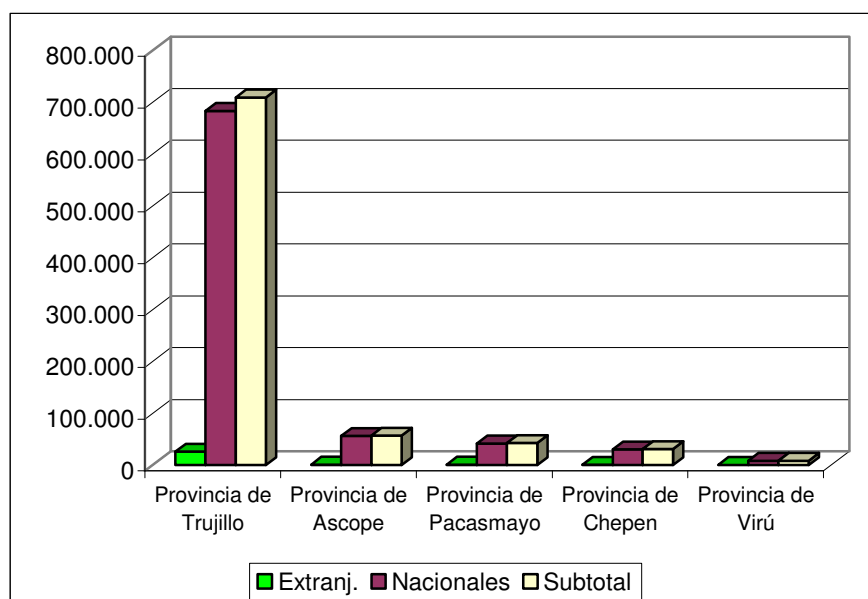

Fuente: Sistema Estadístico de Turismo - MINCETUR

Se tiene registrado que las visitas en la Libertad se realizaron fundamentalmente a la Huaca del Sol y la Luna, al Complejo Arqueológico de Chan Chan y al Balneario de Huanchaco. Para el año 2007 el turismo a las dos primeras ascendió a 99.096 y 73.000 turistas respectivamente.

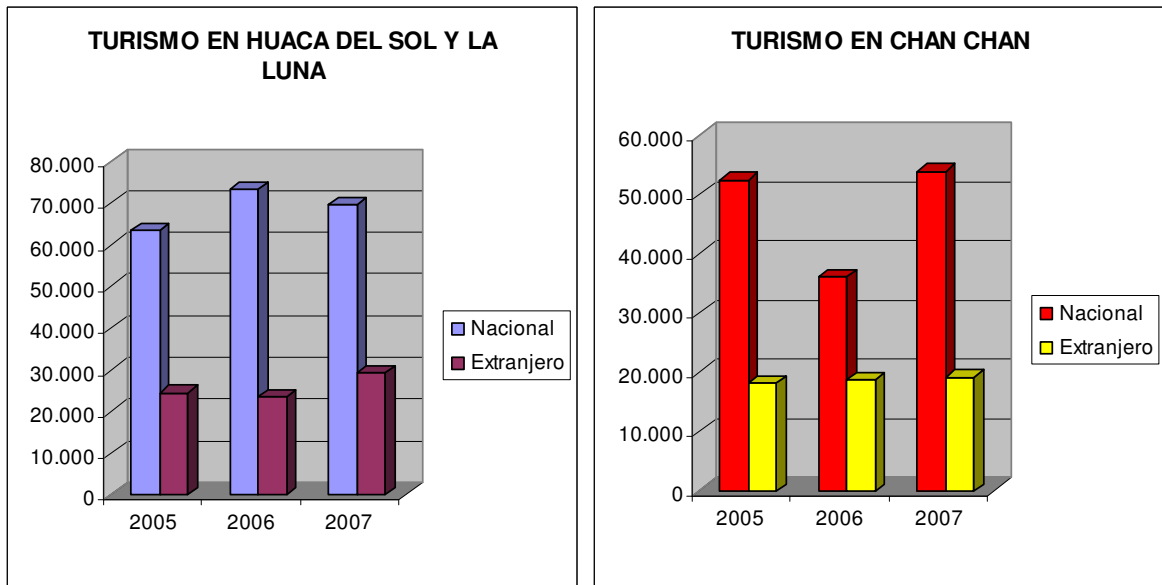

En relación al turismo receptivo, se puede afirmar que los turistas provienen de Estados Unidos de Norteamérica, España, Alemania, Francia, Inglaterra y de otros países de Europa, entre los principales emisores de la Región La Libertad. Entre los países americanos destacan Canadá y Argentina.

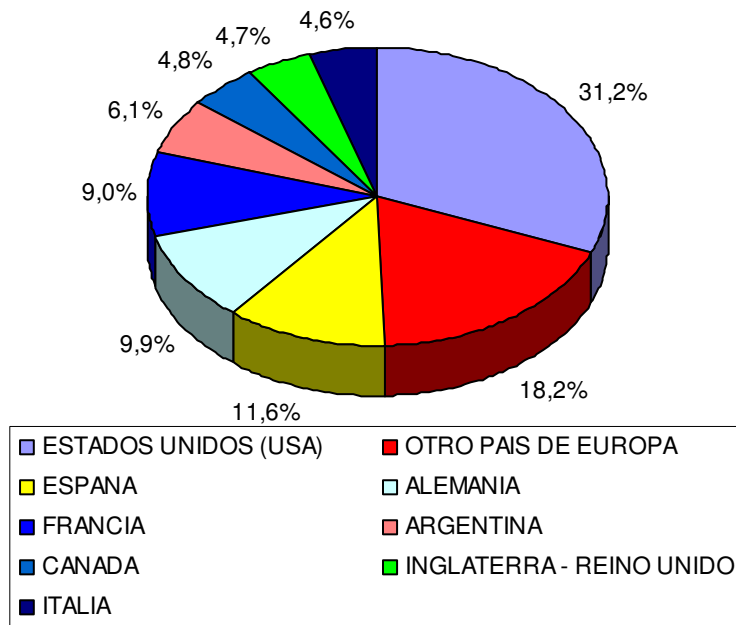

Fuente: Sistema Estadístico de Turismo – MINCETUR

Entre las principales regiones de origen de los turistas nacionales que visitan la Libertad, se encuentran los habitantes de Lima y de Lambayeque, que en conjunto son el origen de 320,656 turistas, es decir del 34% de los turistas nacionales que viajaron a tierras liberteñas el año 2007.

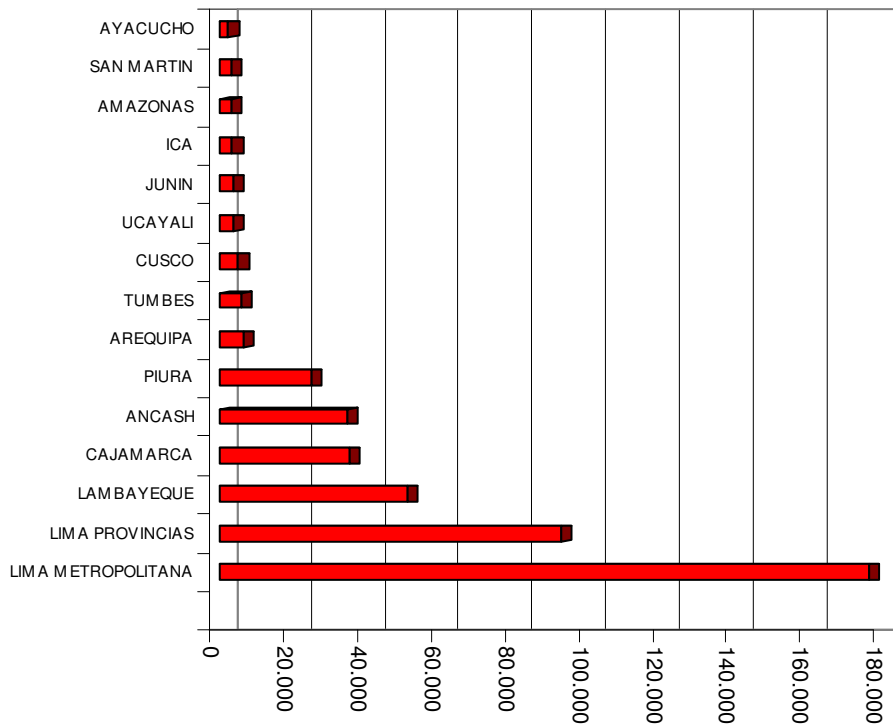

Fuente: Sistema Estadístico de Turismo – MINCETUR

En cuanto a la estacionalidad, puede afirmarse que la etapa de mayor afluencia son los meses de Julio, Agosto, Octubre y Noviembre, tendencia que se experimentó en los últimos años, aunque cabe indicar que en términos generales se trata de un turismo bastante homogéneo en su distribución durante todo el año, lo cual confirma las bondades que ofrecen sus característicos atractivos naturales y culturales.

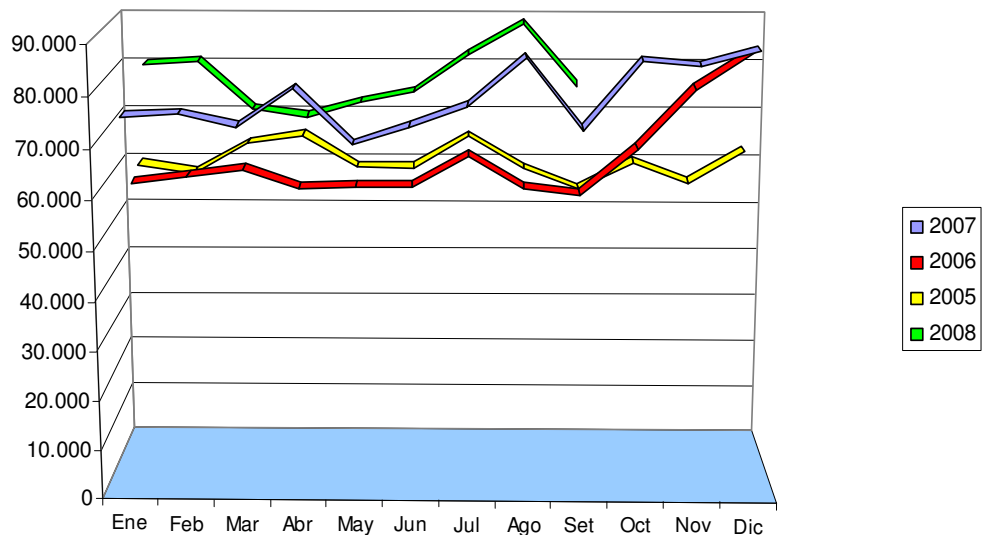

Fuente: Sistema Estadístico de Turismo – MINCETUR

De acuerdo a la información que proporciona el Perfil del Turista Extranjero que visita La Libertad, puede afirmarse que se trata de un destino visitado en su mayoría por hombres (63%) y por turistas jóvenes que en su mayoría fluctúan entre edades de 15 a 34 años y con ingresos anuales superiores hasta 60,000 dólares.

Cerca del 50% de los turistas que visitan La Libertad tienen un alto nivel de formación, dado que poseen grados universitarios o posteriores. Sin embargo, también puede afirmarse que el 33% son estudiantes, retirados o jubilados, interesados en conocer la cultura moche a través de las diversas atractivos expresiones que ofrece Trujillo y sus alrededores.



Fuente: PROMPERU

Cabe indicar que se trata de turistas que declaran visitar esta región por motivos como vacaciones, recreación u ocio, visitar a familiares o amigos y en menor número para realizar algunos negocios.

Son turistas que cerca del 60% vienen solos, y llegan a La Libertad por primera vez, hospedándose en su mayoría en algún establecimiento de hospedaje. Aunque muy pocos lo hacen en hoteles de alta categoría.

Estos turistas tienen un gasto promedio de 1,900 dólares.

En cuanto a las actividades que realizan, destacan el paseo por la ciudad, la visita de iglesias y sitios arqueológicos asimismo el turismo en las playas liberteñas.

Actividades realizadas en La Libertad	%
Urbano	88
Pasear por la ciudad	81
Visitar parques y plazas	60
City tour guiado	12
Cultural	73
Visitar iglesias y conventos	49
Sitios arqueológicos	44
Visitar inmuebles históricos	26
Visitar museos	22
Sol y Playa	56
Naturaleza	33
Pasear por el campo /admirar paisajes	24
Observ. de flora y fauna en su ambiente natural	12
Visitar áreas/ reservas naturales	10
Pasear por ríos, lagos y lagunas	6
Aventura	17
Surf	13
Trekking	3

Fuente: PROMPERU

En cuanto al perfil del turista nacional, se trata de turistas en su mayoría mujeres, con un nivel de formación medio, que laboran como profesional técnico o como empleado en servicios, por lo tanto que pertenecen a nivel socioeconómico C y que fundamentalmente provienen de Lima y Callao.

CIUDAD DE RESIDENCIA	Total %
LIMA / CALLAO	78
AREQUIPA	1
TRUJILLO	16
CHICLAYO	5
HUANCAYO	1

Fuente: PROMPERU

Los turistas nacionales tiene como principales motivaciones para viajar la necesidad de descansar o relajarse, así como la de conocer nuevos lugares (90%).

Para el caso de su visita a La Libertad, son turistas que para viajar toman en cuenta clima cálido y caluroso existente, la posibilidad de conocer nuevas e interesantes zonas turísticas y las oportunidades que genera la visita a sitios naturales.

Cabe destacar que son turistas poco informados antes de viajar, porque en su mayoría conocen La Libertad. Por sus características son turistas que se hospedan en la casa de familiares y amigos y ocasionalmente en establecimientos de hospedaje.

Son turistas que en términos generales tienen un gasto promedio menor a 300 soles, por lo que no utilizan de paquetes turísticos estructurados por las agencias de viajes y turismo.

Debe indicarse que las compras que realizan estos turistas son en su mayoría de dulces típicos y artesanías.

Las principales actividades que realizan son:

ACTIVIDADES REALIZADAS	Total %
TURISMO URBANO	88
PASEAR POR LA CIUDAD	81
VISITAR PARQUES Y PLAZAS DE LA CIUDAD	56
TURISMO DE NATURALEZA	61
PASEAR POR EL CAMPO	53
OBSERVACIÓN DE FLORA O FAUNA EN SU AMBIENTE NATURAL	23
VISITAR ÁREAS / RESERVAS NATURALES	14
PASEAR POR LAGOS, LAGUNAS Y RIOS	9
TURISMO CULTURAL	68
VISITAR IGLESIAS, CATEDRALES, CONVENTOS	48
VISITAR RESTOS ARQUEOLÓGICOS	32
VISITAR INMUEBLES HISTÓRICOS Y MONUMENTOS	15
VISITAR MUSEOS	14
SOL Y PLAYA	53
IR A LA PLAYA	53
ACAMPAR EN LA PLAYA	4
AVENTURA	16
TREKKING	14
CICLISMO DE MONTAÑA	2

Fuente: Comisión de Promoción del Perú para la Exportación y el Turismo - PROMPERU

4.4 Análisis interno del Destino Turístico Ruta Moche – La Libertad

4.4.1. Planificación y Gestión

a) Base institucional

Las entidades del Gobierno Nacional, Regional y Local del Destino Turístico Ruta Moche – La Libertad con competencias en el ámbito del Destino son las siguientes:

ENTIDADES	PRINCIPALES COMPETENCIAS Y FUNCIONES
<p style="text-align: center;">GOBIERNOS LOCALES (Provincias: Virú, Trujillo, Ascope, Pacasmayo y Chepen)</p>	<ul style="list-style-type: none"> • Planeamiento y dotación de infraestructura para el desarrollo local. • Fomento de las inversiones privadas en proyectos de interés local. • Promoción de la generación de empleo y el desarrollo de la micro y pequeña empresa urbana o rural. • Fomento de la artesanía. • Fomento del turismo local sostenible. • Fomento de programas de desarrollo rural
<p style="text-align: center;">GOBIERNO REGIONAL</p>	<ul style="list-style-type: none"> • Aprobar su organización interna y su presupuesto. • Formular y aprobar el plan de desarrollo regional concertado con las municipalidades y la sociedad civil. • Administrar sus bienes y rentas. • Regular y otorgar las autorizaciones, licencias y derechos sobre los servicios de su responsabilidad. • Promover el desarrollo socioeconómico regional y ejecutar los planes y programas correspondientes. • Dictar las normas inherentes a la gestión regional. • Promover y regular actividades y/o servicios en materia de agricultura, pesquería, industria, agroindustria, comercio, turismo, energía, minería, vialidad, comunicaciones, educación, salud y medio ambiente, conforme a Ley. • Fomentar la competitividad, las inversiones y el financiamiento para la ejecución de proyectos y obras de infraestructura de alcance e impacto regional. • Presentar iniciativas legislativas en materias y asuntos de su competencia.
	<p style="text-align: center;">PROCESO DE DESCENTRALIZACIÓN Y DESCONCERTACIÓN: LEY ORGÁNICA DE GOBIERNOS REGIONALES Nº 27867 ARTÍCULO Nº 63</p> <ul style="list-style-type: none"> • Formular, aprobar, ejecutar, evaluar, dirigir, controlar y administrar las políticas en materia de desarrollo de la actividad turística regional, en concordancia con la política general del gobierno y los planes sectoriales. • Formular concertadamente, aprobar y ejecutar las estrategias y el programa de desarrollo turístico de la región.

ENTIDADES	PRINCIPALES COMPETENCIAS Y FUNCIONES
	<ul style="list-style-type: none"> • Aprobar directivas relacionadas con la actividad turística, así como criterios técnicos que aseguren el cumplimiento de objetivos y metas que se derivan de los lineamientos de la política nacional de turismo. • Promover el desarrollo turístico mediante el aprovechamiento de las potencialidades regionales. • Calificar a los prestadores de servicios turísticos de la región, de acuerdo con las normas legales correspondientes. • Coordinar con los gobiernos locales las acciones en materia de turismo de alcance regional. • Llevar y mantener actualizados los directorios de prestadores de servicios turísticos, calendarios de eventos y el inventario de recursos turísticos, en el ámbito regional, de acuerdo a la metodología establecida por el MINCETUR. • Identificar posibilidades de inversión y zonas de interés turístico en la región, así como promover la participación de los inversionistas interesados en proyectos turísticos. • Proponer y declarar zonas de desarrollo turístico prioritario de alcance regional. • Disponer facilidades y medidas de seguridad a los turistas, así como ejecutar campañas regionales de protección al turista y difusión de conciencia turística, en coordinación con otros organismos públicos y privados. • Verificar el cumplimiento de las normas de medio ambiente y preservación de recursos naturales de la región, relacionadas con la actividad turística. • Declarar eventos de interés turístico regional. • Supervisar la correcta aplicación de las normas legales relacionadas con la actividad turística y el cumplimiento de los estándares exigidos a los prestadores de servicios turísticos de la región, así como aplicar las correspondientes sanciones en caso de incumplimiento, de conformidad con la normatividad vigente. • Suscribir contratos, convenios o acuerdos de cooperación interinstitucional con entidades públicas o privadas. • Promover la formación y capacitación del personal que participa en la actividad turística. • Fomentar la organización y formalización de las actividades turísticas de la región. • Organizar y conducir las actividades de promoción turística de la región en coordinación con las organizaciones de la actividad turística y los gobiernos locales. • Desarrollar circuitos turísticos que puedan convertirse en ejes del desarrollo regional.
GOBIERNO NACIONAL	<ul style="list-style-type: none"> • Reglamentar las leyes, evaluar su aplicación y supervisar su cumplimiento. • Planificar, normar, dirigir, ejecutar y evaluar las políticas nacionales y sectoriales en conformidad con las políticas de Estado.

ENTIDADES	PRINCIPALES COMPETENCIAS Y FUNCIONES
	<ul style="list-style-type: none"> • Establecer relaciones, buscar el consenso, prestar asistencia técnica y desarrollar mecanismos de cooperación con todas las entidades de la administración pública. • Implementar la coordinación con los gobiernos regionales y gobiernos locales, con énfasis en las competencias compartidas. • Otras funciones que le asignen las leyes.
<p style="text-align: center;">INSTITUTO NACIONAL DE CULTURA</p>	<ul style="list-style-type: none"> • Formular y ejecutar las políticas, estrategias y objetivos del Estado en materia de desarrollo cultural, como la identificación y registro, investigación, defensa, conservación, preservación, promoción, difusión y puesta en valor del Patrimonio Cultural de la Nación. • Promover y coordinar la cooperación técnica y financiera nacional e internacional, orientada a ejecutar proyectos y programas de desarrollo cultural y de estudio, conservación y puesta en valor del Patrimonio Cultural de la Nación. • Proponer, coordinar y suscribir convenios que contribuyan al logro de los objetivos institucionales. • Coordinar, con los gobiernos regionales, locales y otras entidades o sectores del Estado, la conducción de acciones de defensa y gestión del Patrimonio Cultural de la Nación. • Coordinar con los organismos encargados de conducir la política exterior del país, las actividades culturales y de difusión de nuestro Patrimonio Cultural en el extranjero, así como propiciar una política de aproximación y conocimiento de los peruanos sobre las expresiones culturales de otros países. • Fortalecer los vínculos de cooperación con los organismos del sector turismo, para desarrollar acciones conducentes a una correcta presentación de la imagen cultural del país ante peruanos y extranjeros. • Integrar, técnica y normativa mente, los museos que forman parte del Sistema Nacional de Museos, incluyendo los centros de información y los lugares organizados como museos de sitio o memoriales. • Promover, mediante diversos medios, el reconocimiento de los esfuerzos que realicen, colectiva o individualmente, los cultores de los quehaceres que conduzcan al desarrollo cultural del país. • Pronunciarse respecto de los espectáculos públicos cuyos contenidos sean considerados como aportes al desarrollo de nuestra cultura, guardando concordancia con las normas legales vigentes sobre la materia. • Convocar y conceder anualmente el "Premio Nacional de Cultura".

ENTIDADES	PRINCIPALES COMPETENCIAS Y FUNCIONES
SERVICIO NACIONAL DE ÁREAS NATURALES PROTEGIDAS – SERNANP MINISTERIO DEL AMBIENTE	<ul style="list-style-type: none"> • Gestionar las áreas naturales protegidas de administración nacional sea de forma directa o a través de terceros bajo las modalidades que establece las modalidades de la materia. • Orientar y apoyar técnicamente la gestión de las áreas naturales protegidas cuya administración está a cargo de los gobiernos regionales, locales y propietarios de predios reconocidos como áreas de conservación privada. • Asegurar la coordinación interinstitucional entre las entidades del gobierno nacional, gobiernos regionales y locales que actúan, intervienen o participan en la gestión de dichas áreas. • Promover la participación ciudadana en la gestión de las áreas naturales protegidas.

b) Mapeo de actores

ENTIDADES	PRINCIPALES FUNCIONES
PATRONATO HUACAS DEL VALLE DE MOCHE	<ul style="list-style-type: none"> • Defiende, protege y conserva el patrimonio cultural arqueológico del valle de Moche, ubicado en la provincia de Trujillo (Perú). • Contribuye al mejoramiento del entorno de las Huacas de Moche. • Coparticipa en la ejecución del Proyecto Arqueológico Huaca de la Luna. • Promueve la toma de conciencia de la población local, especialmente de los escolares y universitarios, sobre la importancia de proteger la Campaña de Moche. • Impulsa la actividad turística en la provincia de Trujillo.
Unidad Ejecutora 110 - Complejo Arqueológico Chan Chan	<ul style="list-style-type: none"> • Tiene como finalidad ejecutar los proyectos previstos en el plan maestro de conservación y manejo del Complejo Arqueológico Chan Chan. • Concilia los intereses de los distintos actores sectoriales para lograr una mayor vinculación y participación de la comunidad en la conservación y promoción de los valores de Chan Chan.
Fundación Augusto N. Wiese	<ul style="list-style-type: none"> • Promover, difundir, investigar, preservar, • conservar y/o proteger el patrimonio • cultural de la comunidad. • La Fundación Augusto N. Wiese en el marco de un convenio interinstitucional con el Instituto Nacional de Cultura – I>financia y ejecuta el programa arqueológico complejo el brujo desde 1990 a la fecha.
Consejo Regional de Turismo	Promover y canalizar propuestas y coordinaciones

ENTIDADES	PRINCIPALES FUNCIONES
	para el mejor desarrollo de la actividad Turística en el ámbito de la Región La Libertad y está integrado por representantes acreditados de las entidades e instituciones de los sectores público y privado que intervienen en la dinámica de la actividad turística en forma directa e indirecta.
<p>Instituto Nor Peruano para el Desarrollo Económico y Social (INDES)</p>	<ul style="list-style-type: none"> • Diseño y Gestión de Proyectos Sociales y Productivos. • Estudio de Línea de Base y Evaluación de Impacto • Gestión Empresarial de MYPEs. • Elaboración de Planes de Desarrollo Económico Local y de Promoción Turística. • Asesoramiento a Municipalidades en Planes de Desarrollo Concertado y Presupuesto Participativo. • Identificación de Iniciativas y asesoramiento en Planes de Negocios para Emprendedores.
<p>Instituto de Desarrollo del Sector Informal (IDESI)</p>	<ul style="list-style-type: none"> • Promueve Y Desarrolla actividades inherentes al desarrollo sostenido regional. • Formula y desarrolla proyectos de inversión productiva, infraestructura, capacitación y apoyo social. • Presta servicios de asesoría, consultoría, asistencia técnica para grupos poblacionales organizados.
<p>Centro de Investigación y Promoción Social SARA LAFOSSE</p>	<ul style="list-style-type: none"> • Impulsa a las familias de zonas rurales y peri urbanas para realizar actividades agropecuarias y agroindustrial. • Brinda servicios de información, educación, comunicación y salud. • Promociona una cultura democrática y participativa con perspectiva de un desarrollo sostenible.
<p>Mundo Verde Wassi</p>	<ul style="list-style-type: none"> • Promueve y desarrolla el Turismo Ecológico Rural. • Promueve la mística esotérica y rescata costumbres ancestrales de curación y sanación • Desarrollo productivo y generación de empleo, a través de la generación de la pequeña y micro empresa. • Asimismo, promueve y realiza seminarios, conferencias, exposiciones, congresos, ferias y otras actividades culturales en relación directa al turismo. • Organiza clubes de turismo. • Celebra convenios nacionales e internacionales.
<p>MINKA</p>	<ul style="list-style-type: none"> • Busca mejorar la calidad de vida de pequeños productores para superar la pobreza y contribuir con el cuidado del medio ambiente. • Impulsa procesos de Desarrollo Local a través de iniciativas ciudadanas participativas y redes empresariales. • Promueve proyectos de Articulación Empresarial a

ENTIDADES	PRINCIPALES FUNCIONES
	nivel nacional en cadenas productivas con potencial.
Universidad Alas Peruanas	<ul style="list-style-type: none"> • Forma gerentes y administradores de empresas hoteleras, de servicios Turísticos y de Alimentación.
Universidad Privada La Católica	<ul style="list-style-type: none"> • Brinda una cultura general a nivel humanístico, tecnológico y científico. • Crea actitudes genuinamente universitarias en los educandos. • Forma personas de manera integral, humanística y cristiana, con énfasis en valores éticos y morales. • Acredita a sus egresados para el ejercicio de su correspondiente profesión.
Cámara de Comercio La Libertad	<ul style="list-style-type: none"> • Fomenta y promueve la oferta competitiva de sus asociados y otros agentes económicos, como soporte para el desarrollo sostenible de las empresas de la región. • Promueve la promoción empresarial (información de mercados, ferias, precios) y el desarrollo regional (proyectos viales, fomento de corredores económicos, circuitos turísticos y ejes de integración).
World Monument Found	<ul style="list-style-type: none"> • Robert Wilson Challenge gestor y presidente de la WORLD MONUMENTS FUND. • El World Monuments Fund es la principal organización privada dedicada a salvar los lugares con más tesoros en el mundo. • World Monuments Fund depende de una sólida red de socios internacionales, así como la estrecha colaboración con las comunidades locales que son, en última instancia, administradores de sitios del patrimonio cultural. Los socios incluyen organizaciones gubernamentales y las organizaciones no gubernamentales que comparten el compromiso con el rescate de sitios en peligro de extinción y protegerlas para las generaciones futuras. • Casi el 90% de los ingresos recaudados por el World Monuments Fund va directamente a proyectos de preservación, trabajo de campo, actividades de promoción, y los programas educativos. • En todo el mundo, WMF identifica las cuestiones de preservación y ayudar a los equipos locales a desarrollar estrategias de conservación, planes de gestión, y programas de capacitación para garantizar que los sitios sigan siendo protegidos por mucho tiempo • WMF está a la vanguardia de la preservación del patrimonio cultural de la humanidad, la creación de oportunidades económicas, la pérdida de la reactivación de la artesanía, la formación de jóvenes artesanos, y la revitalización de las comunidades

Otros actores a considerar :

- ADAVIT
- REPTURPERU
- AHORA LA LIBERTAD
- CADETUR
- Fundación BACKUS

c) Conservación del patrimonio

Patrimonio Histórico Cultural, entidad competente INC en la identificación de Recursos Arqueológicos y elaboración de proyectos de puesta en valor. Tiene identificado los siguientes recursos arqueológicos en la costa:

Provincias	Distritos	Nº de Recursos Arqueológicos
ASCOPE	Ascope	27
	Chocope	14
	Chicama 5	13
	Santiago de Cao	23
	Razuri	7
	Paiján	5
	Magdalena de Cao	4
PACASMAYO	Guadalupe	6
	San Pedro de Lloc	5
	Jequetepeque	4
	San José	5
CHEPEN	Chepén	3
	Pacanga	7
	Pueblo Nuevo	4

Fuente: INC, Resolución Directoral Nº 117

Provincias	Distritos	Nº de Recursos Arqueológicos
VIRÚ	Virú	7
	Chao	7
	Guadalupe	14
TRUJILLO	Laredo	6
	Moche	1
	Salaverry	1
	Florencia de Mora	2
	La Esperanza	2
	El Porvenir	1
	Poroto	1
	Huanchaco	5

Fuente: INC, Resolución Directoral Nº 676/INC

Complejo Arqueológico Chan Chan

Cuenta con un Plan de Manejo que incluye 134 proyectos. Actualmente, las acciones de conservación, restauración y recuperación incluidas en el plan maestro para la ejecución y manejo del Complejo Arqueológico Chan Chan, están a cargo de una Unidad Ejecutora, que viene realizando además de lo mencionado, actividades de divulgación.

Complejo Arqueológico Huacas del Sol y La Luna

Esta huaca es objeto de trabajos de Investigación, Conservación y Recuperación; a cargo del Proyecto Arqueológico Huaca de La Luna, el cual es un modelo muy destacado de conjunción privada – pública.

El Proyecto ejecutado por la Facultad de Ciencias Sociales de la Universidad Nacional de Trujillo y el Patronato Huacas del Valle de Moche, cuenta con el apoyo incondicional de la Fundación Backus, Robert Wilson Challenge, a través de la World Monument Found, la Municipalidad Provincial de Trujillo, el Instituto Nacional de Cultura – INC y otras empresas e instituciones.

Complejo Arqueológico El Brujo

En la actualidad se viene consolidando los planes para la futura apertura del Museo de Sitio, como una contribución de las instituciones que ejecutan desde 1990 el Proyecto El Brujo, en el marco de un convenio de cooperación entre el INC y la fundación Wiesse, en el cual intervino la Universidad Nacional de Trujillo hasta el año 2006.

El Bosque de Cañoncillo

En el mes de marzo del 2000 se da inicio a la primera convocatoria para la protección del bosque El Cañoncillo con la consiguiente instalación del Comité de gestión del bosque y complejo arqueológico el Cañoncillo, liderado por el ex - C.T.A.R La Libertad, Municipalidad Provincial de Pacasmayo, Proyecto Especial de Jequetepeque y Zaña – PEJEZA. El INC participó por varios años en coordinación con la Municipalidad Provincial de Pacasmayo. Y en el mes de octubre del 2001 el I.N.C declara al Complejo Arqueológico El Cañoncillo, Patrimonio Cultural de la Nación.

En el mes de marzo del 2003 el Comité de guardabosques del bosque El Cañoncillo conjuntamente con la ONG Maria Elena Moyano presentan al PNUD el proyecto: “Conservación de la biomasa forestal en el relicto bosque seco El Cañoncillo”. Ese mismo año se da inicio a la elaboración del estudio de línea de base para solicitar el reconocimiento de Área de Conservación privada. En el mes de agosto de ese mismo año el Comité de guardabosques da por concluido todo vínculo con la mencionada ONG M.E.M. En el mes de noviembre el Comité de guardabosques voluntarios se constituye en Asociación de guardabosques voluntarios del bosque y complejo arqueológico El Cañoncillo.

En el año 2004 la Asociación de Guardabosques pasa a administrar el bosque luego de la firma de un convenio de administración con la Cooperativa Agraria de Usuarios Tecapa.

Ese mismo año se presenta al Programa de Naciones Unidas para el Desarrollo - PNUD el proyecto: “Promoción del Ecoturismo en el Bosque Seco El Cañoncillo”.

Durante la administración de la Asociación de guardabosques se logró un avance efectivo en la detención de la tala indiscriminada y en el mes de setiembre del 2004 lograron que el bosque sea declarado por el Ministerio de Agricultura Área de Conservación Privada. A pesar de los logros alcanzados, los conflictos internos terminaron por resquebrajar la Asociación de guardabosques y en setiembre del 2005 la Cooperativa da por concluido el convenio de administración con la Asociación. En el año 2006 mediante una operación ilícita (documentación falsa) se otorga en venta los terrenos del bosque El Cañoncillo. La protección del bosque continúa ahora bajo la recién fundada Asociación de guarda parques del Bosque y Complejo arqueológico El Cañoncillo.

Huanchaco

Merece destacar el Proyecto “INSTALACIÓN DEL CENTRO CULTURAL HUANCHACO” elaborado por la GERCETUR, cuya objetivo central es el adecuado aprovechamiento turístico de las costumbres y tradiciones marinas culturales del antiguo poblador de Huanchaco, como conservación del patrimonio cultural ancestral.

4.4.2. Territorio y Destino

a) Regulación y Ordenación Territorial

Este rubro corresponde las competencias funcionales de los gobiernos locales, contenidas en la ley orgánica de las municipalidades.

Plan de Desarrollo Metropolitano de Trujillo - PLANDEMETRU hacia el año 2021, es un Instrumento técnico - normativo y de gestión para promover y orientar el desarrollo urbano de cada asentamiento poblacional, del ámbito provincial en concordancia con el Plan de Acondicionamiento Territorial. Incluye un plan directriz de expansión urbana, manejo de áreas verdes, etc.

Los distritos de Huanchaco y Moche también tienen planes de desarrollo urbano debidamente aprobados:

El Plan de Desarrollo Urbano del Sector Costero del Distrito de Huanchaco adopta los mismos Criterios Orientadores del Plan de Desarrollo Metropolitano de Trujillo, como principios de acción permitan conducir las estrategias y diseñar los modos de para obtener los fines previstos. Este plan abarca El Sector Costero de Huanchaco correspondiente a la parte oeste del distrito de Huanchaco, jurisdicción de la Provincia de Trujillo; abarcando un extenso territorio (15,000 Hás) que se extiende desde la línea de litoral hasta la Carretera Panamericana Norte, comprendiendo el tablazo de Huanchaco y el cerro Campana; colindando por el noroeste con la provincia de Ascope y por el sur con el distrito de Víctor Larco.

La Propuesta del Plan de Desarrollo Urbano del ámbito local Moche – Las Delicias y Miramar, están basados en los lineamientos de ordenamiento territorial y desarrollos futuro previstos en el Plan de Desarrollo Metropolitano de Trujillo 2010. La Propuesta aborda como principal lineamiento lograr la ocupación racional y sostenible del territorio, mediante el uso adecuado y correcto del uso del suelo y de sus recursos naturales y culturales, que permitan atender las necesidades de la población en el campo social, económico, cultural y ecológico.

Plan Estratégico de Desarrollo Turístico Provincial de Trujillo, comprende 6 provincias: Trujillo, Virú, Pacasmayo Ascope, Otuzco y Sánchez Carrión. El plan provincial de desarrollo turístico de la provincia de Trujillo que contiene un diagnóstico de la realidad de la provincia, las bases estratégicas para el desarrollo turístico, un plan de acción inmediata con acciones a corto plazo y un listado de proyectos a mediano plazo

El Plan Maestro para la conservación y manejo del complejo arqueológico de Chan Chan, esta integrado por 7 programas y 134 proyectos. El Plan Maestro para la conservación y manejo del complejo arqueológico de Chan Chan ha sido estructurado para ejecutar, de manera planificada e integral, las tareas necesarias para la conservación y de la promoción de los valores y el significado cultural del Complejo Arqueológico. El Plan es también un documento de gestión para fomentar la acción concertada entre los sectores públicos y privados, para lograr un mayor compromiso y participación con la conservación del sitio.

a) Infraestructuras – Equipamiento urbano

El sistema vial y de transporte de Trujillo opera de modo interconectado en tres niveles: El nacional, el regional y el local o metropolitano, y mantiene la operación de la ciudad de manera simultánea: como un núcleo de importancia de la red nacional de ciudades, como capital regional y como área metropolitana integrada.

La Red Vial de Trujillo tiene una extensión de 241,05 Km del cual un 50% se encuentra asfaltado⁸, esta red está jerarquizada y comprende 3 niveles

- **Vías nacionales:** la Panamericana Norte y la Vía de Evitamiento. Se prevé además el trazo de la futura autopista Costanera, que garantice el flujo directo sin interrupción.
- **Vías Regionales:** la carretera Salaverry - Juanjuí, la Salaverry - Santiago de Cao; y la carretera Trujillo - Otuzco - Huamachuco.
- **Vías Locales y Metropolitanas:** Desde el punto de vista local, la ciudad posee una configuración interna radio céntrica, con un sistema de anillos viales a partir del Centro Histórico.

En el ámbito metropolitano, según describe la Municipalidad de Trujillo, la ciudad cuenta con vías expresas y semi-expresas que conectan el distrito central con los distritos de Huanchaco,

Laredo, Moche y Salaverry garantizando el funcionamiento óptimo de la metrópoli en su conjunto.

Vías de Comunicación Terrestre:

- **Carretera Troncal: Vía Panamericana** que incluye vías de evitamiento en Trujillo, Chicama y Pacasmayo. Esta vía se interconecta con Ancash (Chimbote) y Lambayeque (Chiclayo) y con las vías transversales a Otuzco(hacia la sierra) y Cascas (Sierra de Gran Chimú)
- **Empresas de Transporte:** Se encuentra con transporte terrestre adecuado, empresas formales que presentan servicios de óptima calidad.
-

DISTANCIAS DESDE LA CIUDAD DE TRUJILLO VIA TERRESTRE			
PROVINCIA	DESTINO	KM.	TIEMPO
Trujillo	Ascope (Provincia de Ascope)	59 Km.	45 minutos
Trujillo	Bolívar (Provincia de Bolívar)	382 Km.	24 horas
Trujillo	Provincia de Chepen	139 Km.	2 horas
Trujillo	Cascas (Provincia de Gran Chimú)	103 Km.	1 hora y 10 minutos
Trujillo	Julcan (provincia de Julcan)	105 Km.	3 horas
Trujillo	Otuzco (provincia de Otuzco)	75 Km.	2 horas
Trujillo	San Pedro de Lloc (Provincia de Pacasmayo)	82 Km.	1 hora y 40 minutos
Trujillo	Tayabamba (provincia de Pataz)	449 Km.	24 horas
Trujillo	Huamachuco (provincia de Sánchez Carrión)	181 KM.	8 horas
Trujillo	Virú (provincia de Virú)	46 Km.	45 minutos
Trujillo	Lima (departamento de Lima)	557.20 Km	8 horas

EMPRESAS DE TRANSPORTE TERRESTRE		
TRUJILLO	DESTINOS	DIRECCION
CIVA	Lima, Tumbes	Av. Ejército 285 Tel. 251402
CRUZ DEL SUR	Lima	Jr. Amazonas 437 Tel. 261801
EL DORADO	Tumbes	Av. América Norte 2400 Tel. 291778
EMTRAFESA	Lima, Chiclayo, Cajamarca, Piura, Tumbes	Av. Tupac Amaru 185 Tel. 471521
ITTSA	Lima	Av. Mansiche y Raimondi Tel. 231454
LINEA	Lima, Huaraz, Chiclayo, Tumbes, Chimbote	Av. América Sur 2855 Tel. 297000
MOVIL TOURS	Lima, Huaraz, Chachapoyas	. Av. América Sur 3959 Tel. 286538
OLTURSA	Lima	Av. Ejército 342 Tel. 263055
ORMEÑO/CONTINENTAL	Lima, Tumbes	Av. Ejército 233 Tel. 259782
TURISMO EJETUR	Tarapoto, Jaén	Av. N.de Piérola 1238 Tel. 222228 / 207395 (Fax)

Empresa de Transportes Cruz del Sur							
Salidas Diarias	Destino	Servicio	Hora de salida	Hora de llegada	Horas de Viaje	Tarifas	
						Regular	Vip
Trujillo	Chimbote – Lima	Crucero	12:30	20:30	8 horas	S/ 78	S/98
Trujillo	Chimbote – Lima	Imperial	22:15	06:15	8 horas	S/ 51	S/ 56
Trujillo	Lima	Crucero	23:00	07:00	8 horas	S/ 78	S/ 98
Trujillo	Lima	Imperial	22:30	06:30	8 horas	S/ 51	S/ 56
Trujillo	Lima	Economico	21:45	06:45	9 horas	S/ 34	

EMPRESA DE TRANSPORTES LINEA					
Salidas Diarias	Destino	Servicio	Hora de salida	Hora de llegada	Tarifas
Trujillo	Lima	Economico	08:00	17:30	S/ 40
Trujillo	Lima	Directo	08:30	18:00	S/ 40
Trujillo	Lima	Económico	11:30	21:00	S/ 40
Trujillo	Lima	VIP	11:59	20:39	S/ 70
Trujillo	Lima	Directo	12:30	22:00	S/ 40
Trujillo	Lima	Directo Economico	20:30	06:00	S/ 45
Trujillo	Lima	Directo	21.45	06:45	S/ 45
Trujillo	Lima	Súper VIP	21:45	06:25	S/ 90
Trujillo	Lima	Súper VIP	22:00	06:40	S/ 90
Trujillo	Lima	Especial	22:15	06:55	S/ 50
Trujillo	Lima	Dorado	22:30	07:10	S/ 60
Trujillo	Lima	VIP	22:30	07:10	S/ 80
Trujillo	Lima	Directo	22:45	07:45	S/ 45

EMPRESA DE TRANSPORTES LINEA					
Salidas Diarias	Destino	Servicio	Hora de salida	Hora de llegada	Tarifas
Trujillo	Chepen	Economico	06:00	08:25	S/ 10.00
Trujillo	Chepen	Economico	07:00	09:25	S/ 10.00
Trujillo	Chepen	Económico	08:00	10:25	S/ 10.00
Trujillo	Chepen	Economico	09:00	11:25	S/ 10.00
Trujillo	Chepen	Economico	11:00	13:25	S/ 10.00
Trujillo	Chepen	Economico	11:59	14:24	S/ 10.00
Trujillo	Chepen	Economico	13:00	15:25	S/ 10.00
Trujillo	Chepen	Economico	14:00	16:25	S/ 10.00
Trujillo	Chepen	Economico	15:00	17:25	S/ 10.00
Trujillo	Chepen	Economico	17:00	19:25	S/ 10.00
Trujillo	Chepen	Economico	18:00	20:25	S/ 10.00
Trujillo	Chepen	Economico	19:00	21:25	S/ 10.00
Trujillo	Chepen	Economico	20:00	22:25	S/ 10.00

EMPRESA DE TRANSPORTES LINEA				
Salidas Diarias	Destino	Servicio	Hora de salida	Tarifas
Trujillo	Pacasmayo	Economico	06:00	S/ 8.00
Trujillo	Pacasmayo	Economico	07:00	S/ 8.00
Trujillo	Pacasmayo	Económico	08:00	S/ 8.00
Trujillo	Pacasmayo	Economico	09:00	S/ 8.00
Trujillo	Pacasmayo	Economico	11:00	S/ 8.00
Trujillo	Pacasmayo	Economico	11:59	S/ 8.00
Trujillo	Pacasmayo	Economico	13:00	S/ 8.00
Trujillo	Pacasmayo	Economico	14:00	S/ 8.00
Trujillo	Pacasmayo	Economico	15:00	S/ 8.00
Trujillo	Pacasmayo	Economico	17:00	S/ 8.00
Trujillo	Pacasmayo	Economico	18:00	S/ 8.00
Trujillo	Pacasmayo	Economico	19:00	S/ 8.00
Trujillo	Pacasmayo	Economico	20:00	S/ 8.00

EMPRESA DE TRANSPORTES LINEA					
Salidas Diarias	Destino	Servicio	Hora de salida	Hora de llegada	Tarifas
Trujillo	Chiclayo	Economico	06:00	10:40	S/ 15.00
Trujillo	Chiclayo	Economico	07:00	11:40	S/ 15.00
Trujillo	Chiclayo	Económico	08:00	12:40	S/ 15.00
Trujillo	Chiclayo	Económico	09:00	13:40	S/ 15.00
Trujillo	Chiclayo	Economico	11:00	15:40	S/ 15.00
Trujillo	Chiclayo	Economico	11:59	16:39	S/ 15.00
Trujillo	Chiclayo	Economico	13:00	17:40	S/ 15.00
Trujillo	Chiclayo	Economico	14:00	18:40	S/ 15.00
Trujillo	Chiclayo	Economico	15:00	19:40	S/ 10.00
Trujillo	Chiclayo	Economico	17:00	21:40	S/ 15.00
Trujillo	Chiclayo	Economico	18:00	22:40	S/ 15.00
Trujillo	Chiclayo	Economico	19:00	23:40	S/ 15.00
Trujillo	Chiclayo	Economico	20:00	24:40	S/ 15.00

Vías de Comunicación Marítima: La infraestructura portuaria actual del destino está conformada por los puertos de Salaverry, Malabrigo y Pacasmayo siendo el de mayor importancia y principal puerto el de Salaverry ubicado en el mismo distrito de Salaverry a 12 Km. de la ciudad de Trujillo y a 557 Km. del Puerto del Callao.

En el norte de Perú, Salaverry es uno de los puertos mas modernos, dotados de servicios y equipamientos para operaciones de embarque, desembarque y almacenamiento, con capacidad disponible para atender un mayor flujo portuario; cuenta con dos muelles (remodelados en el 2000) de 225 m y 230 m, cada uno con dos amarraderos, lo que permite recibir simultáneamente dos naves de gran calado, este puerto es el principal de la región, desde el se exporta la producción regional de La Libertad; además recibe esporádicamente naves de instrucción militar, y naves turísticas como cruceros provenientes de diferentes partes del mundo.

El Puerto de Salaverry es el puerto que tuvo mayor tráfico de carga que sus vecinos de Paita y Chimbote, durante el año 2006, alcanzando los 1,204 miles de toneladas.

Los otros puertos localizados en el litoral, Malabrigo y Pacasmayo no son de atraque directo, sino que son utilizados mayormente para la pesca que abastece al mercado interno, a excepción de Malabrigo.

- Vías de Comunicación Aérea: La infraestructura de transporte aéreo, esta comprendida por el Aeropuerto Internacional Capitán FAP Carlos Martínez de Pinillos, ubicado en el distrito de Huanchaco.
- Servicios Básicos en la Costa de La Libertad
 - AGUA POTABLE: A cargo de SEDALIB S.A
 - ALCANTARILLADO: A cargo de SEDALIB S.A.
 - ENERGIA ELECTRICA: A cargo de HIDRANDINA S.A.
 - ENTIDADES BANCARIAS: Cambios de moneda, custodia de valores, giros.}

BANCO CONTINENTAL- TRUJILLO	Dirección: Jr. Francisco Pizarro N° 20 Teléfono: 292792
BANCO DE CREDITO BCP - TRUJILLO	Dirección: Jr. Gamarra N° 562 Teléfono: 242360
BANCO DE CREDITO BCP - CHEPEN	Dirección: San Pedro N° 201 Teléfono: 562013
BANCO DE CREDITO BCP - PACASMAYO	Dirección: Jr. Ayacucho N° 20 Teléfono: 522921
BANCO DE CREDITO BCP -VIRU	Dirección: Av. Viru N° 2162 Teléfono: 525170
BANCO SCOTIABANK - TRUJILLO	Dirección: Jr. Francisco Pizarro N° 314 Teléfono: 244231
BANCO DE LA NACION - TRUJILLO	Dirección: Diego De Almagro N° 297 Teléfono: 231201
BANCO DE LA NACION - CHEPEN	Dirección: Atahualpa N° 235 Teléfono: 562006
BANCO DE LA NACION - PACASMAYO	Dirección: Esq. 28 De Julio Y Lima Teléfono: 522387
BANCO DE LA NACION - VIRU	Dirección: Esq. Libertad y Sucre Teléfono: 371086
BANCO FINANCIERO - TRUJILLO	Dirección: Av. Larco N° 273-275 Teléfono: 297444
CAJA TRUJILLO	Dirección: Jr. Francisco Pizarro N° 460 Teléfono: 294000
BANCO DEL TRABAJO	Dirección: Jr. Independencia N° 565
BANCO CONTINENTAL- TRUJILLO	Dirección: Jr. Francisco Pizarro N° 620 Teléfono: 292792
BANCO DE CREDITO BCP - TRUJILLO	Dirección: Jr. Gamarra N° 562 Teléfono: 242360
BANCO DE CREDITO BCP - CHEPEN	Dirección: San Pedro N° 201 Teléfono: 562013
BANCO DE CREDITO BCP - PACASMAYO	Dirección: Jr. Ayacucho N° 20 Teléfono: 522921
BANCO DE CREDITO BCP -VIRU	Dirección: Av. Viru N° 2162 Teléfono: 525170
BANCO SCOTIABANK - TRUJILLO	Dirección: Jr. Francisco Pizarro N° 314 Teléfono: 244231
BANCO DE LA NACION - TRUJILLO	Dirección: Diego De Almagro N° 297 Teléfono: 231201
BANCO DE LA NACION - CHEPEN	Dirección: Atahualpa N° 235 Teléfono: 562006
BANCO DE LA NACION - PACASMAYO	Dirección: Esq. 28 De Julio y Lima Teléfono: 522387
BANCO DE LA NACION - VIRU	Dirección: Esq. Libertad y Sucre Teléfono: 371086
BANCO FINANCIERO - TRUJILLO	Dirección: Av. Larco N° 273-275 Teléfono: 297444
CAJA TRUJILLO	Dirección: Jr. Francisco Pizarro N° 460 Teléfono: 294000 Dirección: Jr. Independencia N° 565
BANCO DEL TRABAJO	Dirección: Jr. Independencia N° 565 Telefono: 202001
CAJA MUNICIPAL DE AHORRO Y CREDITO DE TRUJILLO	Dirección: Av. España N° 2611-2619 Teléfono: 471000

- SEGURIDAD: Policía Nacional del Perú (Policía de Turismo), Seguridad Ciudadana, Empresas de Vigilancia Privada.
- CENTROS DE SALUD: Clínicas y atención de servicios médicos

PROVINCIA – DISTRITO	CATEGORÍA	CENTROS DE SALUD	DIRECCIÓN	TELÉFONO
Trujillo – Huanchaco	Hospital nivel I	Policlínico HUANCHACO	Las Gardenias 606 - Huanchaco - Trujillo	462116 9-362022
Chepen – Chepen	Hospital nivel I	Hospital Chepen	Urb. Las Palmeras S/N	(076) 562464
Trujillo - Florencia de Mora	Hospital nivel I	Hospital Florencia de Mora	Av. 9 de Octubre, Cdra. 9 S/N	(044) 216838
Ascope – Chocope	Hospital Nivel II	Hospital Chocope	Panamericana Norte S/N	(044) 542020
Trujillo – Trujillo	Hospital Nivel IV	Hospital Víctor Lazarte Echegaray	Prolong. Unión 1350 - Trujillo	216119
Trujillo - Trujillo		Hospital Albretch	Resid. Albretch s/n - Trujillo	231081
Trujillo – Trujillo		Hospital Belén	Bolívar 350 - Trujillo	245281
Trujillo – Trujillo		Hospital Docente de Trujillo	Av. Mansiche 795 - Trujillo	235050
Ascope – Ascope	Centros Médicos	Centro medico Ascope	Carretera Entrada Ascope	(044) 431261
Trujillo - Porvenir		Centro Medico el Porvenir	Calle Mayta Cápac 840 Río Seco	(044) 400097
Trujillo - Esperanza		Centro Medico La Esperanza	Jr. Lima 700 Sta. Verónica	(044) 271627
Trujillo -Moche		Centro medico Moche	Elio Jacobo S/N	(044) 465209
Trujillo -Trujillo		Centro Médico de Diagnóstico y Tratamiento	Jr. Bolognesi 456 - Trujillo	245986
Trujillo – Trujillo		Medical Center	Av. Juan Pablo II 515	204961
Ascope - Santiago de Cao	Posta Medica	Posta Medica Cartavio	Jr. Bolívar 72	
Ascope -Santiago de Cao		Posta Medica Chiquitoy	Jr. Orbegozo S/N	
Ascope -Casa Grande		Posta medica Casa Grande	Mz 15 S/N Urb. 8 de setiembre	(044) 443456
Gran Chimú - Cascas		Posta Medica Cascas	Bolognesi 102	

PROVINCIA – DISTRITO	CATEGORÍA	CENTROS DE SALUD	DIRECCIÓN	TELÉFONO
Ascope - Chicama		Posta Medica Chicama	Jr. Libertad 320	
Pacasmayo - Guadalupe		Posta medica Guadalupe	Jr. Junín 254	(044) 566915
Pacasmayo - Jequetepeque		Posta Medica Jequetepeque	Plaza de Armas S/N	
Trujillo -Laredo		Posta Medica Laredo	A. Trujillo S/N	(044) 445587
Ascope -Razuri		Posta medica Malabrigo	Jr. José Olaya 251	
Trujillo -Salaverry		Posta medica Salaverry	Jr. Aduana 250	
Otuzco -Otuzco		Posta Medica Otuzco	Jr. Tacna 316	
Pacasmayo -San Pedro de Lloc		Posta medica San Pedro de Lloc	Jr. Rázuri 410	
Pacasmayo -San José		Posta Medica San José	Jr. Lima D-6	
Virú - Virú		Posta Medica Virú	Jr. Antenor Orrego 148	(044) 641088
Pacasmayo- Pacasmayo	POLICLÍNICO	Policlínico Pacasmayo	Av. Andrés Avelino Cáceres S/N	(044) 521107
Trujillo – Trujillo	CLINICAS	Clínica de la Mujer	León XIII 280 - San Andrés - Trujillo	204652
Trujillo – Trujillo		Clínica Instituto Ojos Oidos Nariz y Garganta	Bolívar 311 - Trujillo	259972
Trujillo – Trujillo		Clínica López de Cirugía Plástica	Argentina 150 - Urb. El Recreo - Trujillo	243173
Trujillo – Trujillo		Clínica Materno Infantil del Norte	Av. Manuel vera Enríquez 777 - Trujillo	202850
Trujillo – Trujillo		Clínica Peruano Americana S.A	Av. Mansiche 810 - Trujillo	231261 Fax: 250277
Trujillo – Trujillo		Clínica San Luis	Av. del Ejercito 1175 - Trujillo	254357
Trujillo – Trujillo		Clínica Sánchez Ferrer	Los Laureles 436 - Urb. California - Trujillo	284889 - 283338 Fax: 285541
Trujillo – Trujillo		Clínica Virgen del Pilar		(044) 25- 7251
Trujillo – Trujillo		Clínica Zegarra	San Andres 356 Urb. San	245146

PROVINCIA – DISTRITO	CATEGORÍA	CENTROS DE SALUD	DIRECCIÓN	TELÉFONO
			Andrés - Trujillo	
Trujillo – Trujillo		Instituto del Cerebro ICERB	Jr Diego de Almagro 290 - Trujillo	203914

- Atención de Desastres: Defensa Nacional, Defensa Civil, Compañía de Bomberos, Cruz Roja.
- Correos: Cuenta con un servicio postal (SERPOST S.A.) concesión otorgada por el Estado para el servicio postal, sin exclusividad, obligándole a prestar el servicio en todo el país, con carácter de administración postal del Estado.
- Telefonía: Cuenta con los servicios de Telefónica del Perú, Telmex, servicio de interne, cable, celulares(Claro, Movistar, Nextel)

a) **Planta turística**

**Infraestructura Turística de la Región – La Libertad
Empresas Prestadoras de Servicios Turísticos – Región La Libertad
2004 – 2007**

Especificación	2004	2005	2006	2007	Incremento	VAR. % 2006-7
Establecimientos de Hospedaje						
Establecimientos	382	392	407	422	15	3,69%
Habitaciones	6 454	6 558	6 745	6 957	212	3,14%
Camas	10 820	10 857	11 165	11 357	192	,0 172
Agencias de Viaje y Turismo	52	58	70	87	17	24.28 %
Clasificadas	16	29	58	72	14	24.14 %
Sin Clasificación	36	29	12	15	3	0
Restaurantes	1 536	1 561	1 612	1 678	66	4,09%
Transporte Turístico	1	3	5	7	2	4.06 %

En la región La Libertad, la planta turística se concentra en la ciudad de Trujillo, siguiendo el distrito de Huanchaco y la ciudad de Pacasmayo en menor proporción. Sin embargo, presenta un crecimiento sostenido tal como se puede apreciar en el cuadro que se anexa, señalando además que las empresas ya constituidas realizan reinversiones y mejoramientos de su infraestructura y equipamiento. No se ha detectado hasta la fecha deficiencia alguna al respecto, debiendo señalar que constituyen un problema la proliferación de agencias de viajes pequeñas que ofrecen sus servicios sin contar con ofertas veraces de calidad.

c) Proyectos de Inversión vinculados a la actividad

Nivel Gob.	Código SNIP	NOMBRE PROYECTO	MONTO S/.
ADMINISTRACION Y PLANEMAMIENTO			
GR	<u>66932</u>	DESARROLLO DE CAPACIDADES PARA EL ORDENAMIENTO TERRITORIAL EN EL DEPARTAMENTO DE LA LIBERTAD	3,125,357.00
GL	<u>90387</u>	FORTALECIMIENTO DE LAS CAPACIDADES OPERATIVAS Y TECNICAS PARA LA DEMARCACION TERRITORIAL , DISTRITO DE MOCHE - TRUJILLO - LA LIBERTAD	29,772.00
GL	<u>83003</u>	FORTALECIMIENTO DEL P. ESPECIAL DE RECUPERACION DEL PATRIMONIO MONUMENTAL DE TRUJILLO, MEDIANTE LA IMPLEMENTACION DEL CATRASTRO FOTOGRAFICO DEL CENTRO HISTORICO DE TRUJILLO, PROVINCIA DE TRUJILLO - LA LIBERTAD	68,980.00
GL	<u>47547</u>	FORTALECIMIENTO DEL SISTEMA DE INFORMACION METROPOLITANO DE TRUJILLO, MEDIANTE LA IMPLEMENTACION DEL CATASTRO VIAL DEL DISTRITO DE TRUJILLO, PROVINCIA DE TRUJILLO - LA LIBERTAD	315,200.00
GL	<u>35072</u>	MEJORAMIENTO DE LA CAPACIDAD OPERATIVA DEL SERVICIO DE TRANSPORTE PUBLICO REGULADO DE LA SUB GERENCIA DE TRANSPORTE Y TRANSITO DE LA MUNICIPALIDAD PROVINCIAL DE TRUJILLO, PROVINCIA DE TRUJILLO - LA LIBERTAD	80,000.00
GL	<u>48214</u>	MEJORAMIENTO DE LA CARTOGRAFIA CATASTRAL BASE DEL DISTRITO DE TRUJILLO, PROVINCIA DE TRUJILLO - LA LIBERTAD	266,400.00
GR	<u>66932</u>	DESARROLLO DE CAPACIDADES PARA EL ORDENAMIENTO TERRITORIAL EN EL DEPARTAMENTO DE LA LIBERTAD	3,125,357.00
GL	<u>44464</u>	FORTALECIMIENTO DECAPACIDADES DE TRABAJADORES DE MAGDALENA DE CAO, DISTRITO DE MAGDALENA DE CAO - ASCOPE - LA LIBERTAD	5,000.00
GL	<u>51467</u>	FORTALECIMIENTO INSTITUCIONAL DE LA MUNICIPALIDAD DISTRITAL MAGDALENA DE CAO, DISTRITO DE MAGDALENA DE CAO - ASCOPE - LA LIBERTAD	390,775.00
GR	<u>66932</u>	DESARROLLO DE CAPACIDADES PARA EL ORDENAMIENTO TERRITORIAL EN EL DEPARTAMENTO DE LA LIBERTAD	3,125,357.00
GL	<u>85982</u>	FORTALECIMIENTO DE LA GESTION MUNICIPAL, MEDIANTE LA IMPLEMENTACIÓN DEL SISTEMA DE INFORMACIÓN CATASTRAL URBANA Y SU VINCULACIÓN CON LA INFORMACIÓN PREDIAL, EN EL DISTRITO DE SAN PEDRO DE LLOC, PROVINCIA DE PACASMAYO - LA LIBERTAD	137,310.00
GL	<u>96684</u>	MEJORAMIENTO Y REPOTENCIACION DE MAQUINARIA PESADA DE LA MUNICIPALIDAD PROVINCIAL DE PACASMAYO, DISTRITO DE SAN PEDRO DE LLOC, PROVINCIA DE PACASMAYO - LA LIBERTAD	254,164.00

ENERGIA			
GL	<u>69430</u>	AMPLIACION DE REDES DE DISTRIBUCION PRIMARIA, SUBESTACIONES Y ALUMBRADO PUBLICO EN LA LOCALIDAD DE SALAVERRY, DISTRITO DE SALAVERRY - TRUJILLO - LA LIBERTAD	3,437,270.00
GL	<u>22569</u>	ELECTRIFICACION DE LA ZONA RURAL DEL DISTRITO DE MAGDALENA DE CAO	647,052.00
GL	<u>56135</u>	AMPLIACION DE LAS REDES ELÉCTRICAS PARA LOS POZOS TUBULARES DE DURO ALTO Y DURO BAJO, PROVINCIA DE PACASMAYO - LA LIBERTAD	399,993.00

TURISMO			
GL	<u>36049</u>	ACONDICIONAMIENTO TURISTICO DEL MONUMENTO ARQUEOLOGICO DE CHAN CHAN , DISTRITO DE HUANCHACO, PROVINCIA DE TRUJILLO - LA LIBERTAD	1,862,000.00
GN	<u>40008</u>	AMPLIACION Y REHABILITACION DE LAS COBERTURAS DE LAS ZONAS ESTE Y SUR DE LA PLATAFORMA I DE LA HUACA DE LA LUNA - UNIVERSIDAD NACIONAL DE TRUJILLO	1,128,148.00
GL	<u>93757</u>	MEJORAMIENTO DEL SISTEMA DE ILUMINACION EXTERIOR DEL PALACIO MUNICIPAL DE TRUJILLO, PROVINCIA DE TRUJILLO - LA LIBERTAD	86,939.00

DEFENSA Y SEGURIDAD			
GL	<u>75625</u>	CONSTRUCCION DE CASSETAS DE ENLACE DE SEGURIDAD CIUDADANA EN LA CIUDAD DE TRUJILLO, PROVINCIA DE TRUJILLO - LA LIBERTAD	298,835.00
GL	<u>92159</u>	CONSTRUCCION DE INFRAESTRUCTURA PARA LA BASE OPERATIVA DEL SERVICIO DE SEGURIDAD CIUDADANA EN EL DISTRITO DE TRUJILLO, PROVINCIA DE TRUJILLO - LA LIBERTAD	159,842.00
GL	<u>37821</u>	CONSTRUCCION DE LA COMISARIA SECTOR WICHANZAO, DISTRITO DE LA ESPERANZA - TRUJILLO - LA LIBERTAD	846,297.00
GL	<u>41510</u>	CONSTRUCCION DE LOCAL E IMPLEMENTACION DEL SISTEMA DE VIDEO VIGILANCIA PARA EL SERVICIO DE SERENAZGO DEL DISTRITO DE TRUJILLO, PROVINCIA DE TRUJILLO - LA LIBERTAD	273,725.00
GN	<u>47001</u>	CONSTRUCCION E IMPLEMENTACION DE LA ESCUELA TECNICO SUPERIOR PNP TRUJILLO	21,411,585.00
GN	<u>100624</u>	CONSTRUCCION E IMPLEMENTACION DEL CUARTEL DE FUERZAS ESPECIALES DE LA III DIRTEPOL TRUJILLO	20,986,594.00
GL	<u>69425</u>	FORTEALECIMIENTO DEL SERVICIO DE SEGURIDAD CIUDADANA DEL DISTRITO DE SALAVERRY, DISTRITO DE SALAVERRY - TRUJILLO - LA LIBERTAD	1,767,127.00
GL	<u>66481</u>	FORTEALECIMIENTO DEL SERVICIO DE SEGURIDAD CIUDADANA EN EL DISTRITO DE TRUJILLO, PROVINCIA DE TRUJILLO - LA LIBERTAD	1,835,819.00
GN	<u>24102</u>	IMPLEMENTACION DE UN SISTEMA DE ENLACE DE MICROONDAS PUNTO A PUNTO DE LA SEDE DE LA III DIRTEPOL LA LIBERTAD CON EL COMPLEJO POLICIAL ALCIDES VIGO HURTADO	24,411.00
GN	<u>78109</u>	MEJORAMIENTO DE LOS NIVELES DE SEGURIDAD CIUDADANA EN LA CIUDAD DE TRUJILLO CON LA REPOTENCIACION DE LA CENTRAL 105 DE LA PNP CON SISTEMA DE COMUNICACIONES Y VIDEO VIGILANCIA	1,481,891.00
GN	<u>81962</u>	MEJORAMIENTO DEL SERVICIO DE PATRULLAJE DE LA PNP EN EL CASCO URBANO DE LA CIUDAD DE TRUJILLO - REGION LA LIBERTAD	2,136,044.00
GL	<u>91843</u>	MEJORAMIENTO DEL SERVICIO DE SEGURIDAD CIUDADANA, DISTRITO DE VICTOR LARCO HERRERA - TRUJILLO - LA LIBERTAD	1,628,416.00
GN	<u>80045</u>	MEJORAMIENTO DEL SERVICIO DE SEGURIDAD CIUDADANA EN AREA URBANO MARGINAL Y RURAL DE LA REGION LA LIBERTAD	5,999,765.00
GL	<u>84216</u>	MEJORAMIENTO DEL SERVICIO DE SERENAZGO - SEGURIDAD CIUDADANA EN MOCHE, DISTRITO DE MOCHE - TRUJILLO - LA LIBERTAD	144,729.00
GN	<u>89061</u>	MEJORAMIENTO DEL SERVICIO PERICIAL DE LAS AREAS FORENSE DE LA OFICINA REGIONAL DE CRIMINALISTICA DE LA III DIRECCION TERRITORIAL DE POLICIA - TRUJILLO	99,208.00
GN	<u>28004</u>	MEJORAMIENTO DEL SISTEMA DE COMUNICACIONES TRONCALIZADO DE LA PNP EN LA CIUDAD DE TRUJILLO	723,074.00
GL	<u>59899</u>	INSTALACION DEL SERVICIO DE SERENAZGO EN SANTIAGO DE CAO, DISTRITO DE SANTIAGO DE CAO - ASCOPE - LA LIBERTAD	280,665.00
GN	<u>80045</u>	MEJORAMIENTO DEL SERVICIO DE SEGURIDAD CIUDADANA EN AREA URBANO MARGINAL Y RURAL DE LA REGION LA LIBERTAD	5,999,765.00
GL	<u>70501</u>	FORTEALECIMIENTO Y DESARROLLO DE CAPACIDADES PARA EL SERVICIO DE SEGURIDAD CIUDADANA EN EL DISTRITO DE SAN PEDRO DE LLOC, PROVINCIA DE PACASMAYO - LA LIBERTAD	325,723.00
GN	<u>80045</u>	MEJORAMIENTO DEL SERVICIO DE SEGURIDAD CIUDADANA EN AREA URBANO MARGINAL Y RURAL DE LA REGION LA LIBERTAD	5,999,765.00

TRANSPORTE			
GR	103804	MEJORAMIENTO Y CONSTRUCCION CARRETERA EMPALME KM 16.5 CARRETERA HUANCHACO - SANTIAGO DE CAO VIA EVITAMIENTO	3,130,991.00
GL	99691	MEJORAMIENTO CALLES ORBEGOSO TRAMO: (AV. LA MARINA - CA. PACASMAYO); GAMARRA TRAMO: (LA MARINA PACASMAYO); CA. TRUJILLO TRAMO: (ORBEGOSO - CORDOVA); CA. LIBERTAD TRAMO: , (ORBEGOSO - CA. CORDOVA), DISTRITO DE SALAVERRY - TRUJILLO - LA LIBERTAD	298,482.00
GN	88633	RECUPERACION DEL DISEÑO ORIGINAL Y MANTENIMIENTO DE LAS PROFUNDIDADES OPERATIVAS DEL CANAL DE ACCESO Y POZA DE MANIOBRAS DE LOS TERMINALES PORTUARIOS DEL LITORAL PERUANO	123,200,000.00
GL	84222	MEJORAMIENTO DE LA AV. MANSICHE, EN EL TRAMO COMPRENDIDO ENTRE LAS CALLES LOS ZAFIROS Y CESAR VALLEJO, DEL DISTRITO DE TRUJILLO, PROVINCIA DE TRUJILLO - LA LIBERTAD	5,770,801.00
GR	82054	MEJORAMIENTO DE LA CARRETERA DEPARTAMENTAL RUTA LI 100-TRUJILLO HUANCHACO TRAMO CRUCE AV.AMERICA CON AV. NICOLAS DE PIEROLA-LIMITE DISTRITAL	1,374,582.00
GR	78508	MEJORAMIENTO DE LA CARRETERA VECINAL AEROPUERTO TRUJILLO - CRUCE CARRETERA REGIONAL LI-100 TRUJILLO - HUANCHACO	992,528.00
GR	78289	MEJORAMIENTO DE LA CARRETERA VECINAL TRAMO SANTA ROSA-CENTRO ARQUEOLOGICO LA HUACA DEL SOL Y LA LUNA-DISTRITO DE MOCHE - PROVINCIA TRUJILLO - REGION LA LIBERTAD	5,987,070.00
GL	68387	MEJORAMIENTO DE LA INFRAESTRUCTURA PEATONAL DE LAS CALLES DEL CASCO URBANO DE MOCHE, DISTRITO DE MOCHE - TRUJILLO - LA LIBERTAD	204,474.00
GL	62876	REHABILITACION DE LA INFRAESTRUCTURA VIAL DE LAS PRINCIPALES CALLES DEL CASCO URBANO DE MOCHE PUEBLOUNDEFINED	278,856.00
GL	60610	REHABILITACION Y APERTURA DE LA CARRETERA A NIVEL DE AFIRMADO CAMPIÑA DE MOCHE, LA GENERAL TRAMO SECTOR HEROICA Y COMPUERTA DE SUN., DISTRITO DE MOCHE - TRUJILLO - LA LIBERTAD	254,961.00
GL	41364	INSTALACION DE SEMAFOROS EN LAS PRINCIPALES INTERSECCIONES DEL CENTRO HISTORICO DE TRUJILLO , PROVINCIA DE TRUJILLO - LA LIBERTAD	296,000.00
GL	32477	REHABILITACION DE LA CARPETA ASFALTICA EN DIVERSAS CALLES DEL CENTRO HISTORICO DE LA CIUDAD DE TRUJILLO, PROVINCIA DE TRUJILLO - LA LIBERTAD	550,996.00
GL	75818	CONSTRUCCION DE PAVIMENTO DE LOS PASAJES, ENTRE LAS CUADRAS DE ARICA - TACNA, ENTRE TACNA - TARAPACA Y EL PASAJE TRUJILLO PUERTO MALABRIGO, DISTRITO DE RAZURI - ASCOPE - LA LIBERTAD	21,223.00
GL	87023	MEJORAMIENTO DE LA CARRETERA EMPALME R01N TICMAR-MAGDALENA DE CAO-EL BRUJO, DISTRITO DE MAGDALENA DE CAO - ASCOPE - LA LIBERTAD	4,900,564.00
GL	36361	MEJORAMIENTO DEL TERMINAL TERRESTRE PAIJAN, DISTRITO DE PAIJAN - ASCOPE - LA LIBERTAD	98,540.00
GR	103732	PAVIMENTACION DEL TRAMO CHICAMA - CHICAMITA	1,270,347.00
GL	49976	REHABILITACION CARRETERA INDUSTRIAL CRUCE LOS MOLINOS - MAGDALENA DE CAO, DISTRITO DE MAGDALENA DE CAO - ASCOPE - LA LIBERTAD	98,237.00
GL	24050	MEJORAMIENTO DE LA TRANSITABILIDAD DE LA CARRETERA SAN PEDRO - POEMAPE	2,598,487.00

VIVIENDA Y DESARROLLO URBANO			
GL	<u>95947</u>	CONSTRUCCION DE MERCADO DE ABASTOS I ETAPA EN EL A.H. AURORA DIAZ II, DISTRITO DE SALAVERRY - TRUJILLO - LA LIBERTAD	174,594.00
GL	<u>101824</u>	REHABILITACION DEL PARQUE PACASMAYO , SALAVERRY TRADICIONAL, DISTRITO DE SALAVERRY - TRUJILLO - LA LIBERTAD	19,582.00
GL	<u>98586</u>	MEJORAMIENTO DE LA INFRAESTRUCTURA PEATONAL EN LA AV. LA MARINA -C.P. LAS DELICIAS, DISTRITO DE MOCHE - TRUJILLO - LA LIBERTAD	751,049.00
GL	<u>92185</u>	CONSTRUCCION DE VEREDAS Y AREAS VERDES EN LAS CALLES CHICLAYO - CUADRAS 1 Y 2, CORDOVA - CUADRAS 4 Y 5 Y LAMBAYEQUE - CUADRA 2 SALAVERRY TRADICIONAL, DISTRITO DE SALAVERRY - TRUJILLO - LA LIBERTAD	81,205.00
GL	<u>91949</u>	CONSTRUCCION DE VEREDAS, SARDINELES Y ESTACIONAMIENTO EN LA CALLE MALECON VELARDE Y MEJORAMIENTO DE PARQUE INFANTIL SALAVERRY TRADICIONAL, DISTRITO DE SALAVERRY - TRUJILLO - LA LIBERTAD	109,888.00
GL	<u>85008</u>	REHABILITACION DE LA ALAMEDA AV. LA MARINA SALAVERRY TRADICIONAL, DISTRITO DE SALAVERRY - TRUJILLO - LA LIBERTAD	728,000.00
GL	<u>75411</u>	CONSTRUCCION DE VEREDAS Y AREAS VERDES EN LAS CALLES GAMARRA , PIURA Y SUCRE, DISTRITO DE SALAVERRY - TRUJILLO - LA LIBERTAD	64,541.00
GL	<u>72322</u>	CONSTRUCCION DE VEREDAS Y AREAS VERDES EN LAS CALLES LA RIVERA-CUADRAS 2,3, GAMARRA CUADRA 1,SUCRE CUADRA 1, CALLE LA MARINA CUADRA 1, SALAVERRY PUEBLO, DISTRITO DE SALAVERRY - TRUJILLO - LA LIBERTAD	73,355.00
GL	<u>72310</u>	CONSTRUCCION DE VEREDAS Y AREAS VERDES CALLES GAMARRA CUADRAS 5,6,7, PIURA CUADRAS 1, SUCRE CUADRAS 6, CASCO URBANO, DISTRITO DE SALAVERRY - TRUJILLO - LA LIBERTAD	65,331.00
GL	<u>71254</u>	MEJORAMIENTO DE VEREDAS EN EL JIRON LA MARINA CUADRAS 3, 4 Y 5, DISTRITO DE SALAVERRY - TRUJILLO - LA LIBERTAD	37,410.00
GL	<u>71247</u>	MEJORAMIENTO DE VEREDAS EN PUNTOS CRITICOS DEL DISTRITO DE SALAVERRY - TRUJILLO - LA LIBERTAD	37,408.00
GL	<u>71239</u>	MEJORAMIENTO DE VEREDAS EN AV. PETROPERU SALAVERRY TRADICIONAL, DISTRITO DE SALAVERRY - TRUJILLO - LA LIBERTAD	37,418.00
GL	<u>70541</u>	REHABILITACION DEL PARQUE EX MALECON VELARDE I ETAPA, DISTRITO DE SALAVERRY - TRUJILLO - LA LIBERTAD	30,034.00
GL	<u>69026</u>	MEJORAMIENTO DEL PASEO UNIVERSITARIO EN LA AV. JUAN PABLO II, DEL DISTRITO DE TRUJILLO, PROVINCIA DE TRUJILLO - LA LIBERTAD	902,618.00
GL	<u>30522</u>	IMPLEMENTACIÓN DEL PROYECTO PILOTO DE CATASTRO RURAL PARA LA PLANIFICACIÓN - GESTIÓN DEL DESARROLLO AGRÍCOLA SOSTENIBLE; EN LOS SECTORES LOS COMUNES Y VALDIVIA DEL VALLE DE MOCHE - DISTRITO DE HUANCHACO	140,000.00
GL	<u>49495</u>	CONSTRUCCION DE NICHOS PUERTO MALABRIGO, DISTRITO DE RAZURI - ASCOPE - LA LIBERTAD	88,000.00
GL	<u>88454</u>	CONSTRUCCION DE VEREDAS EN LA CALLE ALFONSO UGARTE ENTRE LAS CUADRAS DE LA CALLE CUSCO HASTA LA CALLE JAVIER HERAUD-PUERTO MALABRIGO, DISTRITO DE RAZURI - ASCOPE - LA LIBERTAD	57,477.00
GL	<u>75737</u>	CONSTRUCCION DE VEREDAS EN LA CALLE HUSARES DE JUNIN Y PROLONGACION AREQUIPA PUERTO MALABRIGO, DISTRITO DE RAZURI - ASCOPE - LA LIBERTAD	20,649.00
GL	<u>86269</u>	CONSTRUCCION DE VEREDAS EN LA PLAZUELA DEL CENTRO POBLADO DE TICMAR - MAGDALENA DE CAO, DISTRITO DE MAGDALENA DE CAO - ASCOPE - LA LIBERTAD	30,246.00
GL	<u>75821</u>	CONSTRUCCION DEL MURO DE PROTECCION DESDE LA CALLE DANIEL ALCIDES CARRION HASTA EL TERMINAL MARITIMO PUERTO MALABRIGO, DISTRITO DE RAZURI - ASCOPE - LA LIBERTAD	294,173.00
GL	<u>67178</u>	CONSTRUCCION VEREDAS, JARDINERAS Y PAVIMENTO CARPETA ASFALTICA EN LAS CALLES PROLONGACION TACNA HASTA EL MUELLE DEL PUERTO MALABRIGO, DISTRITO DE RAZURI - ASCOPE - LA LIBERTAD	488,139.00
GL	<u>49210</u>	FORTALECIMIENTO DE CAPACIDADES MUNICIPALES PARA LA PLANIFICACION DEL DESARROLLO LOCAL, MEDIANTE EL SISTEMA DE CATASTRO - RENTAS Y LA FORMULACION DE ESTUDIOS DE PRE INVERSION EN EL PUERTO MALABRIGO, DISTRITO DE RAZURI - ASCOPE - LA LIBERTAD	147,942.00
GL	<u>54149</u>	MEJORAMIENTO DE CALLES CON CARPETA ASFALTICA DEL AREA URBANA DE MAGDALENA DE CAO, DISTRITO DE MAGDALENA DE CAO - ASCOPE - LA LIBERTAD	1,332,462.00
GL	<u>87396</u>	FORTALECIMIENTO DE CAPACIDADES PARA EL ACONDICIONAMIENTO TERRITORIAL DE LA, PROVINCIA DE PACASMAYO - LA LIBERTAD	122,083.00
GL	<u>63205</u>	MEJORAMIENTO DE LA PLAZA DE ARMAS DEL CENTRO POBLADO PAKATNAMU , PROVINCIA DE PACASMAYO - LA LIBERTAD	53,282.00
GL	<u>75460</u>	MEJORAMIENTO DE LA TRANSITABILIDAD EN AV. CENTENARIO Y VIA DE EVITAMIENTO, SAN PEDRO DE LLOC, PROVINCIA DE PACASMAYO - LA LIBERTAD	165,922.00

306,386,284.00

- Plan Vial Regional con priorización del Camino Nacional
En los Tramos:
 - Trujillo – Virú, Pacasmayo – Chepen, Trujillo - Chicama – Chocope, Virú – Chao, que se encuentran incluidos en el eje nacional costero de la carretera panamericana.
 - Trujillo – Cruce Carretera Industrial - Otuzco, Agallpampa – Shorey – Quiruvilca – Huamachuco – Puente Calemar – Punta Carretera, comprendido en el Proyecto Salaverry – Juanjui.
- Priorización de Caminos Departamentales
 - Chicama – Sausal – Cascas
 - Chicama – Farias (camino al Brujo)

Inversión Pública:

PLAN COPESCO

Acceso al Complejo Arqueológico El Brujo.

Mejoramiento de la Playa de Pacasmayo

Debemos mencionar que se han venido desarrollando y se desarrollan proyectos a cargo de ONGs con apoyo de Cooperación Técnica Internacional: IDESI en Huamachuco con Cooperación Técnica Italiana, JICA en Magdalena de Cao, INDES en Cascas, Desarrollo de capacidades locales y elaboración de circuitos.

4.4.3. Producto

a) Inventario

Recurso Turístico	Categoría	Tipo
Zona Arqueológica de Chan Chan	Manifestaciones Culturales	Sitios Arqueológicos
Museo de Sitio de Chan Chan	Manifestaciones Culturales	Museos y Otros (Pinacoteca)
Centro Histórico de Trujillo	Manifestaciones Culturales	Arquitectura y Espacios Urbanos
Huacas del Sol y La Luna	Manifestaciones Culturales	Sitios Arqueológicos
Huaca La Esmeralda	Manifestaciones Culturales	Sitios Arqueológicos
Huaca de Los Reyes	Manifestaciones Culturales	Sitios Arqueológicos
Playa Las Delicias	Sitios Naturales	Costas
Concurso Nacional de Marinera	Acontecimientos Programados	Eventos
Concurso Nacional de Caballo de Paso Peruano	Acontecimientos Programados	Eventos
Festividad de San Isidro Labrador	Acontecimientos Programados	Fiestas
Caballitos de Totora de Trujillo	Folclore	Artesanía y Artes
Zambra	Folclore	Gastronomía
Sopa Teóloga	Folclore	Gastronomía
Causa en Lapa	Folclore	Gastronomía
Complejo Arq. El Brujo	Manifestaciones Culturales	Sitios Arqueológicos
Puerto Chicama o Malabrigo	Manifestaciones Culturales	Arquitectura y Espacios Urbanos
Playa Chicama	Sitios Naturales	Costas
Complejo Arqueológico de Pakatnamú	Manifestaciones Culturales	Sitios Arqueológicos
Bosque Natural El Cañoncillo	Sitios Naturales	Lugar Pintoresco

Talla en Piedra Marmolina	Folclore	Artesanías y Artes
Casa Museo Raymondi	Manifestaciones Culturales	Museos
Cerro de Chepén y Vía Crucis	Manifestaciones Culturales	Sitios Arqueológicos
Zona Reservada Algarrobal El Moro	Sitios Naturales	Áreas Protegidas
Complejo Arqueológico San José de Moro	Manifestaciones Culturales	Sitios Arqueológicos
Castillo de Tomabal	Manifestaciones Culturales	Sitios Arqueológicos
Bosque de Protección Puquio Santa Rosa	Sitios Naturales	Áreas Protegidas
Isla Guañape	Sitios Naturales	Costa
Puerto Morin	Manifestaciones Culturales	Arquitectura y Espacios Urbanos
Proyecto Especial Chavimochic	Realizaciones Técnicas, Científicas y Artísticas Contemporáneas	Centros Científicos y Técnicos

a) **RR.HH. – capacitación**

- o Cantidad de universidades y centros de formación

Universidad	Facultad	Escuela	Título
Universidad Nacional de Trujillo	Ciencias Sociales	Turismo	Lic. En turismo
Universidad Privada del Norte	Administración y Servicios Turísticos		Lic. En Administración y Servicios Turísticos
Universidad Privada Cesar Vallejo	Facultad de Ciencias Empresariales	Administración de Turismo y Hotelería	
Universidad Privada Alas Peruanas	Ciencias Administrativas, Económicas, Contables y Financieras	Turismo, Hotelería y Gastronomía	Lic. en Administración con mención en Turismo, Hotelería y Gastronomía.
Universidad Católica de Trujillo		Gerencia de Servicios Turísticos y Hoteleros	Lic. En Gerencia de Servicios Turísticos y hoteleros

Institutos:

Instituto	Carrera
Instituto Superior Tecnológico de Trujillo (ISTE).	<ul style="list-style-type: none"> • Guía Oficial de Turismo
Instituto Superior Tecnológico CEVATUR - Trujillo	<ul style="list-style-type: none"> • Administración de Servicios Hoteleros • Aviación Comercial • Gastronomía y Bartender

	<ul style="list-style-type: none"> • Guía Oficial de Turismo • Counter Internacional
Escuela de Hotelería y Turismo y Gastronomía FORMATUR – Trujillo	<ul style="list-style-type: none"> • Restaurant – • Counter Profesional Computarizado • Tripulante Auxiliar a Bordo • Guía de Turismo • Hotelería • Chef Profesional • Barman
Escuela de Cocina Bartenders y Hotelería ENTERPRISE	<ul style="list-style-type: none"> • Administración Hotelera • Alta Cocina(Chef) • Bartender
Americana de Turismo	

Carrera: Guía Oficial de Turismo

Nombre	Departamento	Provincia	Distrito	Dirección	Teléfono	Funciona
Instituto Superior Tecnológico CEVATUR - Trujillo	La Libertad	Trujillo	Trujillo	Independencia N° 798	222735	SI
Instituto Superior Tecnológico de Trujillo (ISTE).	La Libertad	Trujillo	Trujillo			SI
American Institute	La Libertad	Trujillo	Trujillo	Pizarro N° 659 4to. Piso	234231	SI
Americana de Turismo	La Libertad	Trujillo	Trujillo	Marcelo Cornee		SI
Educación para el Desarrollo	La Libertad	Trujillo	Trujillo	Calle Cahuide 323-329		SI
Trujillo	La Libertad	Trujillo	Trujillo	José Olaya N° 180	233351	SI

La Región cuenta con una oferta de recursos humanos diversificada debidamente capacitada, tanto profesionales como técnicos, sin embargo la demanda de recursos humanos no es suficiente para asumir estos recursos, debido a razones de costos y falta de interés en mejorar sus servicios en base a recursos humanos calificados.

Generación de empleo directo e indirecto en prestación de servicios turísticos:

Cantidad de Personas Ocupadas Directa o Indirectamente - La Libertad

EE.HH	Hostal 1*	Hostal 2*	Hostal 3*	Hotel 3*	Hotel 4*	Hotel 5*
P.O	23	194	93	187	49	52
Total	631					

RESTAURANTES	3 Tenedores	4 Tenedores	3 Tenedores Turísticos
P.O	6	0	0
Total	6		

AGVT	Operdor Turismo	Mayorista	Minorista
P.O	5	10	10
Total	25		

Guias Oficiales de Turismo: **43**

Total P.O: 695

Establecimieto de Hospedaje	631
Agencia de Viajes y Turismo	25
Restaurantes Turísticos	6
Guias Oficiales de Turismo	43
TOTAL	705

b) Inversión privada:

Tenemos conocimiento que se va construir un nuevo Hotel de 5 estrellas en la Av. Larco. Cabe mencionar el crecimiento económico que experimenta La Libertad permite avizorar un horizonte de inversión a corto, mediano y largo plazo para atender los requerimientos incluyendo el del sector turismo.

c) Puesta en valor del producto

Complejo Arqueológico Huaca del Sol y La Luna
 Complejo Arqueológico Chan Chan
 Complejo Arqueológico El Brujo
 Centro Gastronomito Trujillo – Moche - Huanchaco
 Centro Cultural Huanchaco
 El caballito de totora como deporte y con las acciones de puesta en valor del Instituto Nacional de Cultura

La puesta en valor, en este rubro interviene el sector público y privado y las instituciones no gubernamentales. En los dos rubros anteriores es necesario recalcar que no existe una información actualizada debido a mecanismo de coordinación y comunicación insuficientes, lo que amerita establecer líneas de comunicación con el compromiso de los actores involucrados.

4.4.4. Comercialización del Destino Turístico Ruta Moche – La Libertad

Actualmente la Ruta Moche se viene trabajando aunque no de una forma planificada a cargo de las agencias de viajes, incluyendo Lambayeque.

La ruta presenta los mismos puntos de visita no evidenciándose a acepción de la Huaca de La Luna innovaciones, manteniéndose un índice de permanencia de día y medio, requiriendo por lo tanto n trabajo mayor para puesta en valor de otros atractivos, actividades y otros que fortalezcan la ruta que incremente el índice de permanencia.

4.5 Diagnóstico FODA del Destino Turístico Ruta Moche – La Libertad

4.5.1. Planificación y Gestión

FORTALEZAS	OPORTUNIDADES
<ul style="list-style-type: none"> - Se incrementan los esfuerzos de promoción sostenida que le garantiza presencia en ferias y eventos de difusión. - En mercado interno, la cercanía a Lima le genera una demanda creciente vinculado a eventos programados y a la combinación de actividades diversas (cultura y atractivos naturales). - Existen atractivos únicos en el destino: Festival de la Marinera, Caballo de Paso, Festival de la Primavera que son complementarios y fortalecen la oferta para el turismo interno. - Gran número de valiosos atractivos de tipo histórico cultural contribuyen a enriquecer la oferta de esta zona para la promoción en el segmento receptivo de tipo cultural. - Es un destino no masivo, lo cual puede ser atractivo para los turistas extranjeros no convencionales. 	<ul style="list-style-type: none"> - Destino turístico bien posicionado históricamente - Comercialización conjunta en Ruta Moche junto con Lambayeque. El producto principal de venta fortalece la unidad del destino dirigido a turismo receptivo. Posible interés del mercado ecuatoriano en visitar destinos por atractivo arqueológico. - Difusión del destino (Chan Chan) por ser Patrimonio Mundial de la Humanidad. - Recientes descubrimientos arqueológicos pueden contribuir a fortalecer la promoción - El turista extranjero busca descubrir, aprender y vivir diversas experiencias. - Reciente Visita de los Reyes de España. - Premio Reyna Sofía otorgado al Complejo Arqueológico Huacas del Sol y La Luna. - Distinción internacional para la Huaca de la Luna
DEBILIDADES	AMENAZAS
<ul style="list-style-type: none"> - La GERCETUR no cuenta con el debido equipamiento e infraestructura. - No existe información estadística real y actualizada. - No existe un Plan de Desarrollo Turístico actualizado para la región La Libertad. - Destino con permanencia muy corta. - La oferta histórica arqueológica es atractiva pero no va acompañada de una buena oferta de servicios turísticos (entretenimiento nocturno, gastronomía, calidad de servicios etc.). - No hay un producto turístico consolidado. - No hay planificación en la oferta. No hay relación directa de la promoción con el desarrollo del producto. - La marca Ruta Moche es poco conocida falta consolidar y difundir el concepto del producto - . 	<ul style="list-style-type: none"> - Los precios de transporte y hospedaje informal se incrementan durante los feriados largos y afectan el turismo interno. - La excesiva oferta de los destinos del sur debilitan la existencia de los destinos del norte - Por la actual coyuntura económica mundial se estima que los turistas reduzcan su tiempo de viaje, priorizando en visitar los atractivos más reconocidos.

--	--

4.5.2. Territorio y Destino

FORTALEZAS	OPORTUNIDADES
<ul style="list-style-type: none"> - Buena conectividad entre Lambayeque y La Libertad. - El aeropuerto se ha remodelado y se ha previsto la llegada de vuelos internacionales a Trujillo. - En la Campiña de Moche se prioriza la edificación con elementos de la zona y de manera armoniosa con el paisaje. - La zona metropolitana de Trujillo cuenta con un plan de desarrollo metropolitano. - El acceso a los productos turísticos del destino, son buenos. Algunos requieren de poco trabajo adicional: por ejemplo el asfaltado de vía de Magdalena de Cao al Brujo (14 Km.). - Existencia de potenciales recursos turísticos. - La planta turística es adecuada en Trujillo (como centro soporte) siguiendo Pacasmayo y recientemente Puerto Chicama, Resort y Hoteles 3 estrellas. Sin embargo, en Pacasmayo y Malabrigo la mayoría es de calidad modesta. 	<ul style="list-style-type: none"> - La ejecución del proyecto de la autopista Panamericana Norte a Trujillo.(proy. autopista El Sol) - La ubicación geográfica de Trujillo le permite ser la puerta de entrada al circuito Noramazónico. - Tendencia creciente de la demanda de turismo interno y receptivo. - La buena conectividad con Lima lo hace un destino muy atractivo para el turismo proveniente de esta ciudad, que es el principal emisor de turismo interno. - Presencia atractiva de inversiones privadas. - El desarrollo agroindustrial y minero está generando crecimiento económico.
DEBILIDADES	AMENAZAS
<ul style="list-style-type: none"> - NEI aeropuerto Cap. FAP Carlos Martínez de Pinillos no cuenta con un saneamiento físico legal de los terrenos adyacentes a la cabecera de pista de aterrizaje - Falta de coordinación entre las instituciones que hacen inversiones en infraestructura. - No se sanciona el deterioro del patrimonio natural y cultural de la región. - La mayoría de provincias de la región La Libertad no cuentan con planes de desarrollo urbano. - No existe un Terminal terrestre en la ciudad de Trujillo. - Existe un nivel muy alto de informalidad en el transporte interprovincial (se calcula en un 50%). El Terminal informal es grande e inseguro. - Transporte dentro de la ciudad es caótico. Los servicios de taxi son riesgosos. - No hay manejo adecuado de aguas residuales y de residuos sólidos en Trujillo. La contaminación del mar afecta la base de los productos turísticos “surf” y “gastronomía”. - Falta de conciencia turística en la comunidad. - Débil identidad Cultural. 	<ul style="list-style-type: none"> - Fenómenos Naturales como “El Niño” pone en riesgo la integridad del patrimonio arqueológico. - Presión de invasiones en la periferia de la Ciudadela de Chan Chan. - Crecimiento acelerado y desordenado en algunos distritos. - Tráfico de tierras por parte de la comunidad campesina de Huanchaco. - Necesario planificar el crecimiento urbano del distrito de Moche. - Riesgo de pérdida de rompientes y zona de expansión turística por invasión.(Pacasmayo) - Riesgo permanente en la construcción de molones o espigones, por parte de las autoridades y empresarios.

4.4.5. Producto

FORTALEZAS	OPORTUNIDADES
<ul style="list-style-type: none"> - Existencia de operadores turísticos dentro de la estructura de mercado en el destino. - Creciente convicción del sector empresarial y público para desarrollar acuerdos de cooperación para el desarrollo del destino. - Grandes condiciones para desarrollar turismo especializado (compras de calzado, deportes náuticos, culturas vivas y arqueología). - Los playas de Huanchaco, Malabrigo y Pacasmayo tienen un gran potencial para la práctica de surf y el windsurf. - Diversa gastronomía reconocida. 	<ul style="list-style-type: none"> - Inversiones para la mejora de planta turística (restaurantes, hoteles). - Hay cinco escuelas de turismo en la Región. - Existen recursos que pueden ponerse en valor y crear productos que se integrarán al destino. - El destino Ruta Moche – La Libertad se complementa con circuitos que ofrecen naturaleza, aventura y gastronomía. - En puerto Morín la práctica de moto náutica y de pesca submarina.
DEBILIDADES	AMENAZAS
<ul style="list-style-type: none"> - Escaso número y variedad de establecimientos de hospedaje fuera de Trujillo. - Concentración de la oferta turística en la ciudad de Trujillo. - Señalización insuficiente. - Irregular calidad de servicios turísticos. - Poco interés en el proceso de categorización y jerarquización de recursos turísticos. - Escasez de mano de obra calificada capaz de adecuarse a las necesidades del servicio turístico. - Falta de conciencia turística y por ende falta de percepción sobre el potencial económico de la actividad turística en la región. - Falta de capacitación y asesoramiento sobre la gestión de los negocios turísticos para la prestación de servicios de calidad. - Falta de mayor conciencia de la población sobre el valor del patrimonio arqueológico y natural. - Falta de guías especializados y con conocimiento de idiomas. - Incremento de agencias de viajes informales que distorsionan la calidad de servicio. 	<ul style="list-style-type: none"> - El reconocimiento como Patrimonio Cultural Mundial de la Humanidad de Chan Chan se encuentra en riesgo. - Deterioro de ecosistemas originales (totora). - Reducción de los caballitos de totora por deserción de motivos económicos

4.4.6. Promoción, Comunicación y Comercialización (PCC)

FORTALEZAS	OPORTUNIDADES
<ul style="list-style-type: none"> - Se incrementan los esfuerzos de promoción sostenida que le garantiza presencia en ferias y eventos de difusión. - En mercado interno, la cercanía a Lima le genera una demanda creciente vinculado a eventos programados y a la combinación de actividades diversas (cultura y atractivos naturales). - Existen atractivos únicos en el destino: Festival de la Marinera, Caballo de Paso, Festival de la Primavera que son complementarios y fortalecen la oferta para el turismo interno. - Gran número de valiosos atractivos de tipo histórico cultural contribuyen a enriquecer la oferta de esta zona para la promoción en el segmento receptivo de tipo cultural. - Es un destino no masivo, lo cual puede ser atractivo para los turistas extranjeros no convencionales. - La presencia del CTN en diversas ferias nacionales e internacionales. 	<ul style="list-style-type: none"> - Destino turístico bien posicionado históricamente - Comercialización conjunta en Ruta Moche junto con Lambayeque. El producto principal de venta fortalece la unidad del destino dirigido a turismo receptivo. Posible interés del mercado ecuatoriano en visitar destinos por atractivo arqueológico. - Difusión del destino (Chan Chan) por ser Patrimonio Mundial de la Humanidad. - Recientes descubrimientos arqueológicos pueden contribuir a fortalecer la promoción - El turista extranjero busca descubrir, aprender y vivir diversas experiencias. - Reciente Visita de los Reyes de España. - Premio Reyna Sofía otorgado a “Huaca de La Luna”. - Distinción internacional “Príncipe de Asturias “para la “Huaca de la Luna”.
DEBILIDADES	AMENAZAS
<ul style="list-style-type: none"> - Destino con permanencia muy corta. - La oferta histórica arqueológica es atractiva pero no va acompañada de una buena oferta de servicios turísticos (entretenimiento nocturno, gastronomía, calidad de servicios etc.). - No hay un producto turístico consolidado. - No hay planificación en la oferta. No hay relación directa de la promoción con el desarrollo del producto. - Los operadores turísticos no han logrado ver y vender el destino “Ruta Moche” en conjunto con Lambayeque lo que conlleva que no se promoció de esta manera. - La Ruta Moche es poco conocida falta consolidar y difundir el concepto del producto 	<ul style="list-style-type: none"> - Los precios de transporte y hospedaje se incrementan durante los feriados largos y afectan el turismo interno. - La excesiva oferta de los destinos del sur debilitan la existencia de los destinos del norte - Por la actual coyuntura económica mundial se estima que los turistas reduzcan su tiempo de viaje, priorizando en visitar los atractivos más reconocidos.

Capítulo V

OBJETIVOS DEL DESTINO

RUTA MOCHE - LA LIBERTAD

5.1 Objetivos Generales:

Lograr la consolidación y posicionamiento de la Ruta Moche en el mercado nacional a través de una oferta turística competitiva y sostenible.

Incrementar el flujo del turismo receptivo a través de la implementación de un mejor producto turístico y una adecuada estrategia de promoción.

5.2 Objetivos Específicos:

1. Lograr el ordenamiento turístico territorial para la priorización de la inversión y la diversificación de la oferta.
2. Puesta en valor de los principales recursos turísticos del destino Ruta Moche.
3. Elevar los niveles de competitividad y la calidad de los servicios turísticos.
4. Lograr una infraestructura adecuada del destino Ruta Moche que permita el desarrollo de la actividad turística.
5. Sensibilizar y concienciar a la población con el destino Ruta Moche.
6. Promover la inclusión social, que permita la activa participación de la población local en la actividad turística.
7. Consolidar el destino Ruta Moche en los mercados existentes y buscar nuevos mercados, promoviendo acciones de desarrollo y apoyo a la comercialización de productos competitivos para los diferentes segmentos de los mercados actuales y potenciales, nacionales y extranjeros.

Capítulo VI

MODELO TURÍSTICO – APROXIMACIÓN A LAS 8 VIRTUDES EN DESTINO

Las Virtudes	Situación Actual
Ente Gestor validado y reconocido en territorio	Su base lo constituye el CRT y la GERCETUR La Libertad. .
Política y vocación turística del destino consensuada con el MINCETUR	Vocación Turística cultural proceso que está en marcha actualmente.
Delimitación georeferenciada	No determinada.
Potencial turístico capaz de articular productos competitivos	Recursos identificados.
Definición en el destino de una propuesta principal de venta (PPV) y oferta complementaria	El PPV es la Huaca del Sol y la Luna
Puesta en valor de los productos del destino considerando los segmentos de demanda	En inicio.
Plan de Desarrollo Turístico	Existen 6 Planes Provinciales.
Imagen y marca definida	La Ruta Moche es conocida a nivel regional, a nivel interno pero aún no se encuentra posicionado en el mercado.

Capítulo VII

LÍNEAS DE ACCIÓN OPERATIVAS

“Destino Turístico ruta moche (la libertad) - líneas de acción operativas 2009 – 2010”

8.1. Programa de Planificación y Gestión				
Cód	ACCION	DESCRIPCION	Unidad de Medida	Responsable
PPG 1	Realización de 2 talleres de planificación turística	Taller 1 : Viru - Trujillo - Ascope Taller 2 : Pacasmayo - Chepen.	Seminarios Talleres	GERCETUR
PPG 2	Monitoreo del Plan de Acción	Verificación del cumplimiento de acciones previstas.	Informes	ENTE GESTOR
PPG 3	Estandarización del sistema estadístico aplicado en las Huaca del Sol y la Luna para la Ruta Moche	Establecimiento de mecanismos de recopilación y procesamiento de datos, y programas, que permitan la manipulación, interpretación y análisis, información estadística: Considera costos de funcionamiento.	Sistema *	GERCETUR - UNIVERSIDADES

8.2. Programa de Territorio y Destino				
Cód	Acción	Descripción	Unidad de Medida	Responsable
PTD 1	Saneamiento físico legal de los terrenos adyacentes a la cabecera de la pista de aterrizaje del Aeropuerto Carlos Martínez de Pinillos	Los terrenos adyacentes al aeropuerto están ocupados por terceros que los usan para la siembra de árboles de plátanos que impiden el buen desempeño del sistema usado para el aterrizaje.	Acciones	GOB. REGIONAL - ADEP
PTD 2	Gestión de apoyo para la ejecución del proyecto para el terminal terrestre de la ciudad de Trujillo.	El área usada por las empresas de transporte interprovincial no está acondicionada para funcionar adecuadamente.	Terminal	MUNICIPALIDAD PROVINCIAL DE TRUJILLO
PTD 3	Elaboración del Plan de Desarrollo Urbano en Magdalena de Cao	Se trata de la actualización de un instrumento de gestión del territorio, que tiene por finalidad el acondicionamiento progresivo del espacio físico del distrito de Magdalena de Cao	Documento	MUNICIPALIDAD DISTRITAL
PTD 4	Elaboración del Plan de Desarrollo Urbano de Pacasmayo.	Se trata de la formulación de un instrumento de gestión del territorio, que tiene por finalidad el acondicionamiento progresivo del espacio físico del distrito de Pacasmayo.	Documento	MUNICIPALIDAD DISTRITAL
PTD 5	Elaboración de Planes de uso turístico para el El Brujo y las Playas de Pacasmayo	El Plan de uso turístico planteado es un documento que promueve la coordinación conjunta entre los diversos sectores involucrados, en la promoción, implementación y gestión turística	Documento	INC - GOB. LOCAL - GOB. REGIONAL FUNDACION WIESE
PTD 6	Formulación y aprobación de normas para la regulación del transporte público urbano y reubicación de las empresas de transporte terrestre interprovincial.	Comprende un conjunto de normas para ordenar y mejorar el servicio de transporte interprovincial en una ubicación apropiada.	Documento	MUNICIPALIDAD PROVINCIAL DE TRUJILLO
PTD 7	Impulsar la ejecución del mejoramiento y ampliación de la planta de tratamiento de aguas residuales de Trujillo	Comprende el estudio y la ejecución para el rediseño de la planta de tratamiento de aguas residuales para mejorar aumentar su capacidad.	Planta de Tratamiento	SEDALIB
PTD 10	Elaboración y ejecución del Plan integral para el manejo de residuos sólidos en la ciudad de Trujillo.	Conjunto de normas técnicas y acciones estructurales para la eliminación de los residuos sólidos y minimizar el impacto negativo al ambiental.	Obras	GOBIERNOS LOCALES DEL DESTINO
PTD 11	Plan de recuperación del Centro Histórico de Trujillo	Conjunto de medidas para mejorar imagen urbana del centro histórico.	Acciones	

8.3. Programa de Producto				
Cód	Acción	Descripción	Unidad de Medida	Responsable
PP 1	Elaboración de Guías de Inversión Turística	Documento con las referencias para orientar a la inversión privada.	Documento	GR -MINCETUR
PP 2	Fortalecimiento y monitoreo del programa de conciencia turística a nivel de la ruta moche	Conjunto de acciones para revalorar la identidad cultural de la población involucrada en la ruta moche	Programa	GR -MINCETUR
PP 3	Cursos para desarrollo de capacidades técnicas y competencias laborales	Cursos orientados a mejorar la calidad de la atención al turista, en el marco del CALTUR.	Cursos	ENTE GESTOR - SECTOR PRIVADO
PP 4	Construcción de un nuevo Parador Turístico de Chan Chan	El Parador ofrece los servicios de recepción al visitante, zonas de descanso, cafetería, servicios higiénicos, servicio de guías y zonas para venta de artesanías. También contará con una Sala de Exposiciones con una mezanine donde se proporcionará información al visitante	Obra	Unidad Ejecutora
PP 5	Mejora de la señalización turística de la Ruta Moche	Cuyo objetivo es el instalar sistemáticamente la señalización turística en la Ruta Moche, que se ceñirá estrictamente a lo dispuesto en el Manual de Señalización Turística aprobado mediante Resolución Ministerial N° 422-2004 del 28 de octubre del 2004	Obra	GOB. REGIONAL
PP 6	Museo de Huanchaco	Lograr el adecuado aprovechamiento del potencial turístico del balneario de Huanchaco	Obra	MUNIC DE HUANCHACO
PP 7	Recuperación del área monumental y acondicionamiento turístico del Puerto de Salaverry	Mejorar las condiciones turísticas del ingreso a la ciudad del Salaverry, que permite mejorar la imagen integral, urbano y turístico.	Obra	GOB. REGIONAL y LOCAL
PP 8	Acondicionamiento de la infraestructura de puerto Morín y capacitación de los prestadores de servicios turísticos	Acondicionamiento turístico de muelle artesanal y mejora de la calidad de servicios turísticos.	Obra / Cursos	GOB. REGIONAL y LOCAL
PP 9	Establecimiento de un programa de certificación para los guías turísticos de las Ruta Moche.	Además, deberá proveer cursos de educación continua para el mejoramiento de la profesión.	Programa	ENTE GESTOR
PP 10	Establecimiento de Redes (clusters) para el destino Ruta Moche.	Meramiento de servicios de calidad en la actividad turística	Red	ENTE GESTOR
PP 11	Acciones conjuntas multisectoriales para la fiscalización y control de prestadores de servicios turísticos.	Coordinaciones del ente gestor con las diversas instituciones que otorgan las licencias de funcionamiento de los operadores turísticos.	Informe	GERCETUR - MUNICIPALIDAD - INDECOPI

8.4. Programa de Promoción, Comunicación y Comercialización				
Cód	Acción	Descripción	Unidad de Medida	Responsable
PPC 1	Diseño de un calendario de eventos en la Ruta Moche.	Identificar los eventos o actividades a realizar durante el año en los diversos lugares de la Ruta Moche.	Documento	OPERADORES - ENTE GESTOR - INSTITUCIONES
PPC 2	Complementar los destinos existentes con nuevas actividades y eventos	Desarrollo de eventos y actividades que completen la visita al destino y permitan ampliar la estadística del turista.	Eventos	OPERADORES - ENTE GESTOR - INSTITUCIONES
PPC 3	Estudio de mercado del turista de la Ruta Moche	Es un estudio que tiene como finalidad dar a conocer las características de la demanda actual en turismo receptivo, establecer cuál es el grado de satisfacción que tiene el turista.	Estudio	GERCETUR - PROMPERU
PPC 4	Elaboración de un plan de marketing para el destino turístico Ruta Moche	Es una herramienta que permite que la Ruta Moche sea posicionada en los distintos mercados y se aprovechen los canales de comercialización más adecuados para las empresas turísticas	Documento	GERCETUR - PROMPERU
PPC 5	Determinación de marca turística de la Ruta Moche	Es un documento que permitirá reconocer y diferenciar la Ruta Moche como destino turístico y posicionarlo como tal en la opinión pública.	marca	GERCETUR - PROMPERU
PPC 6	Difusión de material promocional a través de embajadas y consulados del Perú	Elaborar material promocional y realizar las coordinaciones necesarias para su difusión a través del Ministerio de Relaciones Exteriores.	Informes	GERCETUR - MIN. RELACIONES EXTERIORES
PPC 7	Diseño e implementación de portal web del destino	Se requiere unificar las diversas páginas web existentes, con el fin de ofrecer un medio, de forma fácil e integrada, el acceso a una serie de recursos y de servicios turísticos.	Informe	GOB. REGIONAL - ENTE GESTOR
PPC 8	Participación del Ente Gestor Ruta Moche en ferias internacionales con la asistencia de operadores de la Libertad y coordinadas por PROMPERU	Se busca promocionar la Ruta Moche, aprovechando la asistencia del Perú a ferias internacionales.	Informe	ENTE GESTOR - PROMPERU

DIRECTORIO DE INSTITUCIONES DE TURISMO - LA LIBERTAD

1. **CAMARA DE TURISMO DE LA REGION LA LIBERTAD CADETUR**
Jorge Alcázar Reyna – Presidente.
Jr. Pizarro 561 – Trujillo
Telef. (044) 257416 / 201011 / 227024 / 224519 Cel. 99444368
Cadetur_lalibertad@yahoo.com
2. **CAMARA DE TURISMO DE HUANCHACO**
Leoncio Rojas Gallardo – Presidente.
Av. Larco 836 Urb. El Boquerón – Huanchaco – Trujillo.
Telefax. (044) 461378 / 461869
camaradeturismodehuanchaco@yahoo.es
3. **CLARASAN**
Director CLAUDIO RAMOS SANJINEZ
Jr. Alfonso Ugarte 402, 3er piso (comedor UNT) / Av. Larco 250 (Mentes Brillantes) Trujillo – Perú
Cel. (044) 949668899
E-mail. Ecarn-clarasan-@hotmail.com
4. **ASOCIACION DE GUIAS OFICIALES DE TURISMO DEL DEPARTAMENTO DE LA LIBERTAD - AGOTUR**
Presidenta CLARA LUZ BRAVO DIAZ
Jr. Cahuide N° 495 Urb. Santa María
Telef. (044) 299997 – 243347
e-mail: casadeclaray@yahoo.com
5. **COMITÉ DE TURISMO DE LA CAMARA DE COMERCIO Y PRODUCCION LA LIBERTAD**
Maruja Neciosup de Prevost – Presidente
Jr. Junín 454 – Trujillo
Telef. (044) 231114 Fax. (044) 242888
camara@camaraturu.org.pe www.camaraturu.org.pe
6. **ASOCIACION DE VIAJES Y TURISMO LA LIBERTAD ADAVIT**
Carolina Zarate Melly – Presidenta
Jr. Mariscal de Orbegozo N° 576
Telef. (044) 233091 Cel. (044) 949474747
7. **ASOCIACION DE HOTELES Y RESTAURANTES AHORA**
Econ. Doris Pinedo de Díaz – Presidenta
Jr. San Martín 425 – Trujillo
Telef. (044) 290126 Cel. (044) 949346858
E-mail: ahoralalib@yahoo.es Web: www.ahoralalibertad.com
8. **ASOCIACION DE CRIADORES Y PROPIETARIOS DE CABALLOS PERUANOS DE PASO DE LA LIBERTAD**
Sr. FERNANDO VALDIVIEZO CASANOVA
Vía de Evitamiento Km 569
Fundo Palo Marino – Víctor Larco – Trujillo
Telef. (044) 421217 Cel. Nextel N° 832*2269 / 949596867
Acpcpp_lalibertad@hotmail.com
9. **JEFATURA DE LA POLICIA DE TURISMO Y ECOLOGIA PNP**
Capitán PNP Enrique Ramírez Zambrano
Jr. Independencia N° 572
Telef. 291705
10. **RED DE PRENSA TURISTICA "REPTUR"**
Presidente Sr. GUIDO SÁNCHEZ SANTUR
Jr. Gamarra 443 Cel. (044) 94994393 Oficina (044) 295757 Anexo 208 – 209
Fax (044) 290901
E-mail: sasagui35@inc.gob.pe sasagui@mixmail.com

- 11. IPERÚ INFORMACION Y ASISTENCIA AL TURISTA**
Supervisor Lic. EDUARDO SILVA VASQUEZ
Jr. Almagro N° 442
Telefax (044) 294561
E – mail. iperutrujillo@promperu.gob.pe
- 12. PROYECTO ESPECIAL CENTRO HISTORICO DE TRUJILLO MUNICIPALIDAD PROVINCIAL DE TRUJILLO**
Gerente ELGA DEL ROCIO DEXTRE PIMENTEL
Jr. Pizarro 422 – 2do.piso Telef. (044) 299678
- 13. SUB COMISION DE TURISMO DEL GOBIERNO REGIONAL DE TURISMO**
Consejero Regional Presidente Profesor IVAN GUZMAN RODRIGUEZ
Av. España N° 1800
Telef. (044) 200575
- 14. INRENA LA LIBERTAD**
Gerente Ing. VICTOR FERNANDEZ MALAVER
Franz Liszt 782 Urb. Primavera
Telef. (044) 243475
E-mail. Atcff_lalibetad@inrena-gob.pe
- 15. PROYECTO ARQUEOLOGICO HUACA DE LA LUNA**
Director Lic. RICARDO MORALES GAMARRA
Los Laureles N° 263-A-Dpto. 201 Urb. California
Teléfono (044) 286723
E-mail. susanagh@hotmail.com
- 16. MUSEO DE ARQUEOLOGIA UNIVERSIDAD NACIONAL DE TRUJILLO**
Director Mg. HUMBERTO VEGA LLERENA
Jr. Junín 682
- 17. CEVATUR TRUJILLO INSTITUTO SUPERIOR TECNOLÓGICO DE TURISMO**
Director Lic. JUAN CORDOVA HUERE
Jr. Estete N° 540 Telef. (044) 473572
E-mail. Cevatur_tru@hotmail.com
- 18. FORMATUR ESCUELA DE HOTELERIA Y TURISMO**
Director Sr. GUILLERMO A. MORENO MESTA
Av. 29 de Diciembre 113 Telefax (044) 206941 Cel. (044) 949781679
RPM 930592 E-mail. formaturtruj@hotmail.com
- 19. ESCUELA PROFESIONAL DE TURISMO – FACULTAD DE CIENCIAS SOCIALES- UNIVERSIDAD NACIONAL DE TRUJILLO**
Director Mg. LUIS CORONADO TELLO
Ciudad Universitaria Av. Juan Pablo II s/n
Telef. (044) 256677 Cel. (044) 949675049
- 20. ESCUELA DE HOTELERIA Y TURISMO UNIVERSIDAD CATOLICA DEL PERU**
Presidente de la Comisión de Gobierno de la UCT
Ing. LETELIER MASS VILLANUEVA
Calle Aguamarina Mz. K lote 13 Urb. Los Cedros
Telef. (044) 204421 (044) 204159 Fax (044) 295507
Web. www.uct.edu.pe
- 21. INSTITUTO SUPERIOR TECNOLOGICO DE TRUJILLO**
Director Lic. OSCAR DIOS CARRANZA
Pasaje Olaya 180 Telef. (044) 233351
E-mail. istetrujillo@seedy.com.pe

- 22. BR CORPORATION SAC REPRESENTACIONES–TURISMO–EVENTOS - CONSULTORÍA**
Gerente General. WINSTON BARABER IRIGOYEN
Jr. Alfonso Ugarte 310 Trujillo
Telef. (044) 245935 Cel. (044) 949933000
E-mail. ventas@brcorporation.net
- 23. EMPRESA DE TURISMO ENTERPRISE**
Directora Sra. IVONNE COLOMA SÁNCHEZ
Av. Húsares de Junín 381 Telef. (044) 224026
E-mail. enterprisetrue@hotmail.com
Web. www.escuelaenterprise.com
- 24. SUBGERENCIA DE TURISMO MUNICIPALIDAD PROVINCIAL DE TRUJILLO**
Lic. ANGELICA VILLANUEVA GUERRERO
Telef. 244471
- 25. UNIDAD EJECUTORA 101 – COMPLEJO ARQUEOLÓGICO CHAN CHAN**
Director Ejecutivo Dr. CRISTOBAL CAMPANA DELGADO
Telef. (044) 295219 / (044) 205300
- 26. AUDITORIUM CULTURAL ANTIGUEDADES ARTESANIAS “LOS TALLANES”**
Presidenta MARCELA GARCIA GUERRERO
Jr. San Martín N° 455 Telef. (044) 220274 - 205989
E-mail. Maga3pe@yahoo.es
- 27. CENTRO DE FORMACIÓN PROFESIONAL “CEFOP 10 – TRUJILLO II”**
Coordinador Ing. BERRY ZAVALA VALENCIA
Jr. Junín N° 372 TElef. (044) 473805 - 473740 - 225699
E-mail. Cefop10_trujillo@speedy.com.pe
- 28. CLUB DE LEONES DE TRUJILLO**
Presidente HUMBERTO CARO INFANTAS
Estete N° 411 Telef. (044) 206705 - 234501
E-mail. Ctrujillo1947@telefonica.net.pe
- 29. CIRCUITO TURISTICO NOR ORIENTAL “CTN – PERU”**
Gerente MIRIAM GAYOSO PAREDES
Av. 13 de Julio N° 236 – Cajamarca
Telef. (076) 363620 Web. www.ctnperu.net
- 30. REVISTA NORTE GUIA**
Director ALFONSO PAREDES HUAMACHUCO
Jr. Junín N° 555 Of. 208 TElef. (044) 291590
- 31. INSTITUTO AMERICANO DE TURISMO**
Director HENRY GAYOSO PAREDES
Marcelo Corne N° 155 Urb. San Andrés Telef. (044) 291110
Email. info@americanadeturismo.com
Web. www.americanadeturismo.com
- 32. COLEGIO DE LICENCIADOS EN TURISMO**
Presidenta PATRICIA MORALES
Av. Gonzales Prada 1415 Urb. Santa María 5ta Etapa
Telef. (044) 200383
E-mail. pattimoralesa@hotmail.com
- 33. UNIVERSIDAD NACIONAL DE TRUJILLO**
Rector CARLOS SABANA GAMARRA
Jr. Independencia N° 389
Telef. (044) 205448 Fax 256629
E-mail. rectorado@chanchan.unitru.edu.pe

34. UNIVERSIDAD PRIVADA DEL NORTE

Sr. ULISES GONZALES URREL
Av. Del Ejército N° 920
Telef. (044) 220062 - 224447
E-mail vmd@upnorte.edu.pe

35. UNIVERSIDAD CESAR VALLEJO

Director de la Escuela de Administración en Turismo y Hotelería: MIGUEL ROBERTO BURGA SIORENTINI
Telef. 485000 anexo 5121
E-mail. roberto23siorentini@yahoo.es

36. UNIVERSIDAD ALAS PERUANAS – ESCUELA DE TURISMO

Mg. GLORIA CASTILLO MEDINA
Av. Húsares de Junín N° 369 Telef. (044) 201729
Web. www.uap.edu.pe E-mail. Informestrujillo@uap.edu.pe

37. MUSEO DEL JUGUETE

ELENA CUBAS SANCHEZ
Jr. Independencia N° 705
Telef. 208181 Web. www.museodeljuguete.com.pe

38. MUSEO CATEDRALICIO

Padre RICARDO ANGULO Vicario administrativo del Arzobispado
Al interior de la Catedral (Plaza mayor)

39. MUSEO ARTE MODERNO

Carretera industrial con Villareal
Coordinador interino MOISES VALENCIA
E-mail. mantrujillo@hotmail.com

58. MINKA

CRISTIAN EDUARDO MORENO CORTEZ – Articulador
Jr. Independencia N° 467
Telef. (044) 242923
Web. www.minkaperu.com / cristian@minkaperu.com Cel. (044) 949711274

40. MUNICIPALIDAD DISTRITAL DE MOCHE

PATRICIA AZABACHE
ENCARGADA DE TURISMO

41. MUNICIPALIDAD PROVINCIAL DE PACASMAYO

MARVIN SANCHEZ